

# ORGANOGRAMA DA SEÇÃO JUDICIÁRIA DE SÃO PAULO

ATUALIZADO EM 12/11/2024

Para acessar a página desejada, clique no círculo à frente dos títulos.

Legenda:

●	Áreas da Administração Central
●	CECALC / CECON / CEHAS / CEPEMA / CETEC / CEUNI
●	Fóruns da Capital
●	Juizado Especial Federal de São Paulo / Turmas Recursais da Seção Judiciária de São Paulo / Núcleos 4.0
●	Fóruns e Juizados Especiais Federais da Grande São Paulo, interior e litoral

- Diretoria do Foro e Secretaria Administrativa
- Secretaria Administrativa
- Subsecretaria de Compras, Licitações e Contratos (UCOL)
- Subsecretaria de Comunicação, Conhecimento e Inovação (UCIN)
- Subsecretaria de Contratação de Serviços Administrativos e Aquisições (UMAD)
- Subsecretaria de Gestão de Pessoas (UGEP)
- Subsecretaria de Manutenção e Infraestrutura (UMIN)
- Subsecretaria de Planejamento, Orçamento e Finanças (UPOF)
- Subsecretaria de Apoio Estratégico às Unidades Jurisdicionais (UAPA)
- Subsecretaria de Segurança (USEG)
- Central de Apoio à Tecnologia da Informação (CETEC)
- Central de Conciliação (CECON)
- Central de Hastas Públicas Unificadas (CEHAS)
- Central de Mandados Unificada (CEUNI)
- Central de Penas e Medidas Alternativas (CEPEMA)
- Central Unificada de Cálculos Judiciais (CECALC)
- Fórum Cível Ministro Pedro Lessa – 1º Subseção Judiciária – São Paulo
- Fórum de Execuções Fiscais – 1º Subseção Judiciária – São Paulo
- Fórum Previdenciário – 1º Subseção Judiciária – São Paulo
- Fórum Criminal Ministro Jarbas Nobre – 1º Subseção Judiciária – São Paulo

- Juizado Especial Federal de São Paulo – 1ª Subseção Judiciária
- Turmas Recursais da Seção Judiciária de São Paulo
- Núcleos de Justiça 4.0 da 3ª Região
- Fórum de Ribeirão Preto – 2ª Subseção Judiciária
- Juizado Especial Federal de Ribeirão Preto – 2ª Subseção Judiciária
- Fórum de São José dos Campos – 3ª Subseção Judiciária
- Juizado Especial Federal de São José dos Campos – 3ª Subseção Judiciária
- Fórum de Santos – 4ª Subseção Judiciária (parte I)
- Fórum de Santos – 4ª Subseção Judiciária (parte II)
- Juizado Especial Federal de Santos – 4ª Subseção Judiciária
- Fórum de Campinas – 5ª Subseção Judiciária
- Juizado Especial Federal de Campinas – 5ª Subseção Judiciária
- Fórum de São José do Rio Preto – 6ª Subseção Judiciária
- Juizado Especial Federal de São José do Rio Preto – 6ª Subseção Judiciária
- Fórum de Araçatuba – 7ª Subseção Judiciária
- Juizado Especial Federal de Araçatuba – 7ª Subseção Judiciária
- Fórum de Bauru – 8ª Subseção Judiciária
- Juizado Especial Federal de Bauru – 8ª Subseção Judiciária
- Fórum de Piracicaba – 9ª Subseção Judiciária
- Juizado Especial Federal de Piracicaba – 9ª Subseção Judiciária
- Fórum de Sorocaba – 10ª Subseção Judiciária
- Juizado Especial Federal de Sorocaba – 10ª Subseção Judiciária
- Fórum de Marília – 11ª Subseção Judiciária
- Fórum de Presidente Prudente – 12ª Subseção Judiciária
- Juizado Especial Federal de Presidente Prudente – 12ª Subseção Judiciária
- Fórum de Franca – 13ª Subseção Judiciária
- Juizado Especial Federal de Franca – 13ª Subseção Judiciária
- Fórum de São Bernardo do Campo – 14ª Subseção Judiciária
- Juizado Especial Federal de São Bernardo do Campo – 14ª Subseção Judiciária
- Fórum de São Carlos – 15ª Subseção Judiciária

- Juizado Especial Federal de São Carlos – 15ª Subseção Judiciária
- Fórum de Assis – 16ª Subseção Judiciária
- Fórum de Jaú – 17ª Subseção Judiciária
- Fórum de Guaratinguetá – 18ª Subseção Judiciária
- Fórum de Guarulhos – 19ª Subseção Judiciária
- Juizado Especial Federal de Guarulhos – 19ª Subseção Judiciária
- Fórum de Araraquara – 20ª Subseção Judiciária
- Juizado Especial Federal de Araraquara – 20ª Subseção Judiciária
- Fórum de Taubaté – 21ª Subseção Judiciária
- Juizado Especial Federal de Taubaté – 21ª Subseção Judiciária
- Fórum de Tupã – 22ª Subseção Judiciária
- Fórum de Bragança Paulista – 23ª Subseção Judiciária
- Juizado Especial Federal de Bragança Paulista – 23ª Subseção Judiciária
- Fórum de Jales – 24ª Subseção Judiciária
- Fórum de Ourinhos – 25ª Subseção Judiciária
- Juizado Especial Federal de Ourinhos – 25ª Subseção Judiciária
- Fórum de Santo André – 26ª Subseção Judiciária
- Juizado Especial Federal de Santo André – 26ª Subseção Judiciária
- Fórum de São João da Boa Vista – 27ª Subseção Judiciária
- Fórum de Jundiaí – 28ª Subseção Judiciária
- Juizado Especial Federal de Jundiaí – 28ª Subseção Judiciária
- Fórum de Registro – 29ª Subseção Judiciária
- Fórum de Osasco – 30ª Subseção Judiciária
- Juizado Especial Federal de Osasco – 30ª Subseção Judiciária
- Fórum de Botucatu – 31ª Subseção Judiciária
- Juizado Especial Federal de Botucatu – 31ª Subseção Judiciária
- Fórum de Avaré – 32ª Subseção Judiciária
- Fórum de Mogi das Cruzes – 33ª Subseção Judiciária
- Juizado Especial Federal de Mogi das Cruzes – 33ª Subseção Judiciária
- Fórum de Americana – 34ª Subseção Judiciária

- Juizado Especial Federal de Americana – 34ª Subseção Judiciária
- Fórum de Caraguatatuba – 35ª Subseção Judiciária
- Fórum de Catanduva – 36ª Subseção Judiciária
- Fórum de Andradina – 37ª Subseção Judiciária
- Fórum de Barretos – 38ª Subseção Judiciária
- Fórum de Itapeva – 39ª Subseção Judiciária
- Fórum de Mauá – 40ª Subseção Judiciária
- Juizado Especial Federal de Mauá – 40ª Subseção Judiciária
- Fórum de São Vicente – 41ª Subseção Judiciária
- Juizado Especial Federal de São Vicente – 41ª Subseção Judiciária
- Fórum de Lins – 42ª Subseção Judiciária
- Fórum de Limeira – 43ª Subseção Judiciária
- Fórum de Barueri – 44ª Subseção Judiciária
- Juizado Especial Federal de Barueri – 44ª Subseção Judiciária

# DIRETORIA DO FORO E SECRETARIA ADMINISTRATIVA

**DFOR**  
Diretoria do Foro

1º Núcleo de Justiça 4.0

**SADM**  
Secretaria Administrativa

**ALDF**  
Assessoria de Licitações e Contratos da Diretoria do Foro

**SUJT**  
Seção de Apoio Jurídico aos Contratos

**SUJL**  
Seção de Apoio Jurídico às Licitações

**ATEJ**  
Assessoria Técnico-Jurídica da Diretoria do Foro

**SUJG**  
Seção de Apoio Jurídico à Gestão de Pessoas

**SUJI**  
Seção de Apoio Jurídico-Administrativo

**DUDA**  
Divisão de Apoio à Diretoria Administrativa

**DIAD**  
Divisão de Apoio Administrativo

**DIGD**  
Divisão de Gestão Estratégica e Desenvolvimento Institucional

**UGEP**  
Subsecretaria de Gestão de Pessoas

**UPOF**  
Subsecretaria de Planejamento, Orçamento e Finanças

**UMAD**  
Subsecretaria de Contratação de Serviços Administrativos e Aquisições

**UMIN**  
Subsecretaria de Manutenção e Infraestrutura

**UCOL**  
Subsecretaria de Compras, Licitações e Contratos

**UAPA**  
Subsecretaria de Apoio Estratégico às Unidades Jurisdicionais

**UCIN**  
Subsecretaria de Comunicação, Conhecimento e Inovação

**USEG**  
Subsecretaria de Segurança

**GADI**  
Gabinete da Diretoria do Foro

**SUGA**  
Seção de Apoio ao Gabinete da Diretoria do Foro

**DIAU**  
Divisão de Auditoria Interna

**SUVP**  
Seção de Auditoria de Gestão de Pessoas

**SUGF**  
Seção de Auditoria de Gestão Orçam., Financ. e Patrimonial

**SULT**  
Seção de Auditoria de Licitações e Contratos

**SAUD**  
Seção de Auditoria de Gestão Administrativa

# SECRETARIA ADMINISTRATIVA

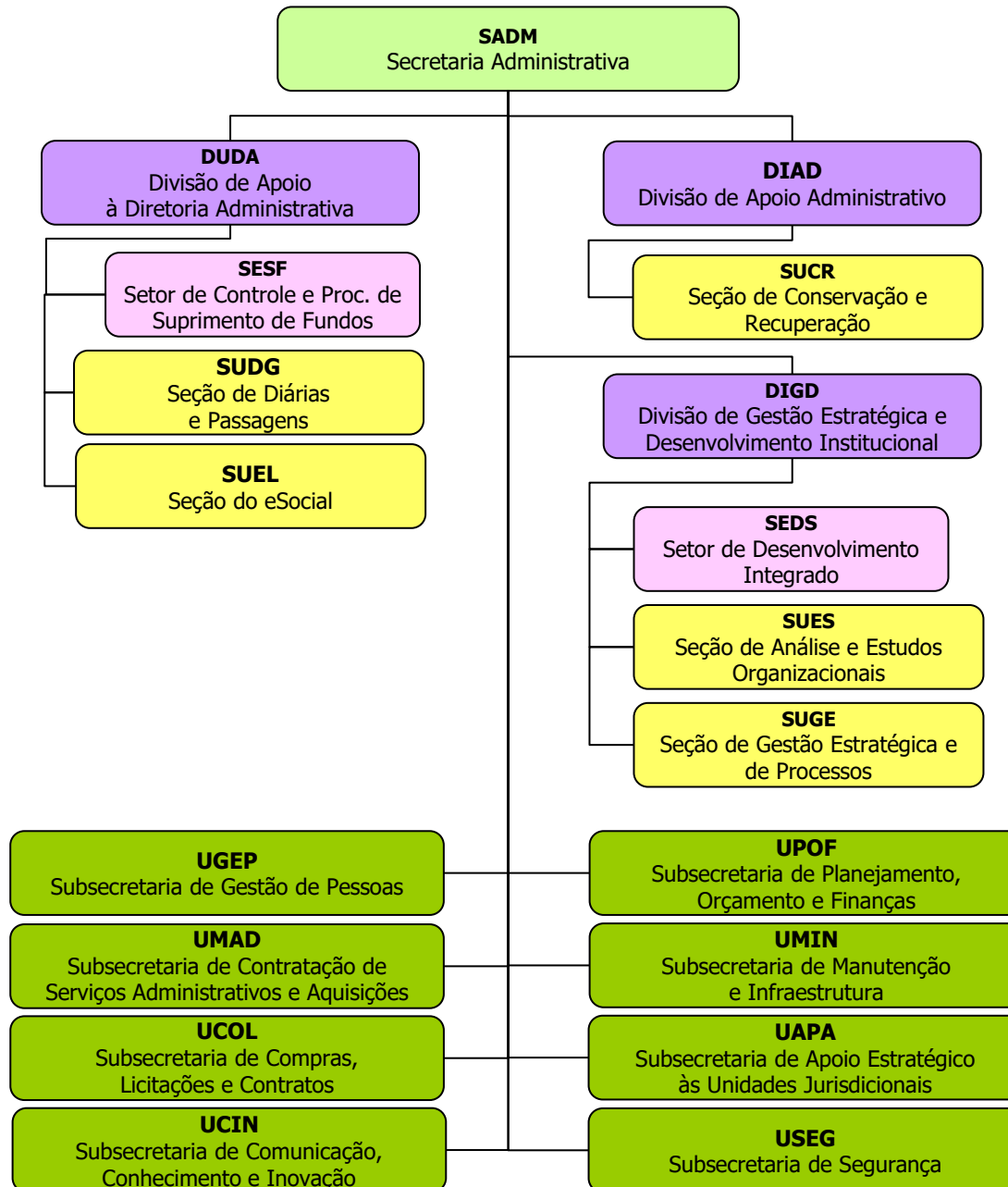

# SUBSECRETARIA DE COMPRAS, LICITAÇÕES E CONTRATOS

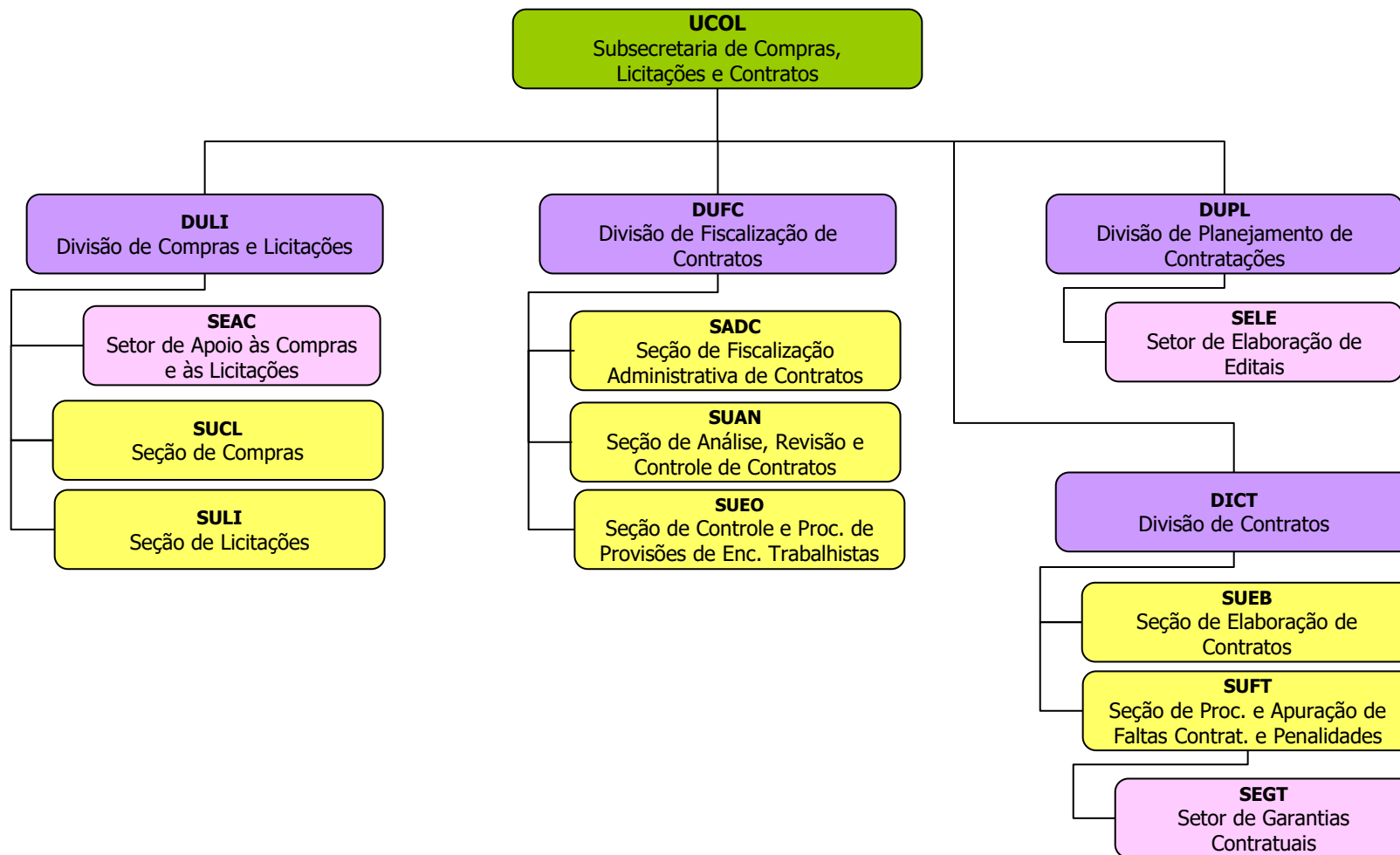

# SUBSECRETARIA DE COMUNICAÇÃO, CONHECIMENTO E INOVAÇÃO

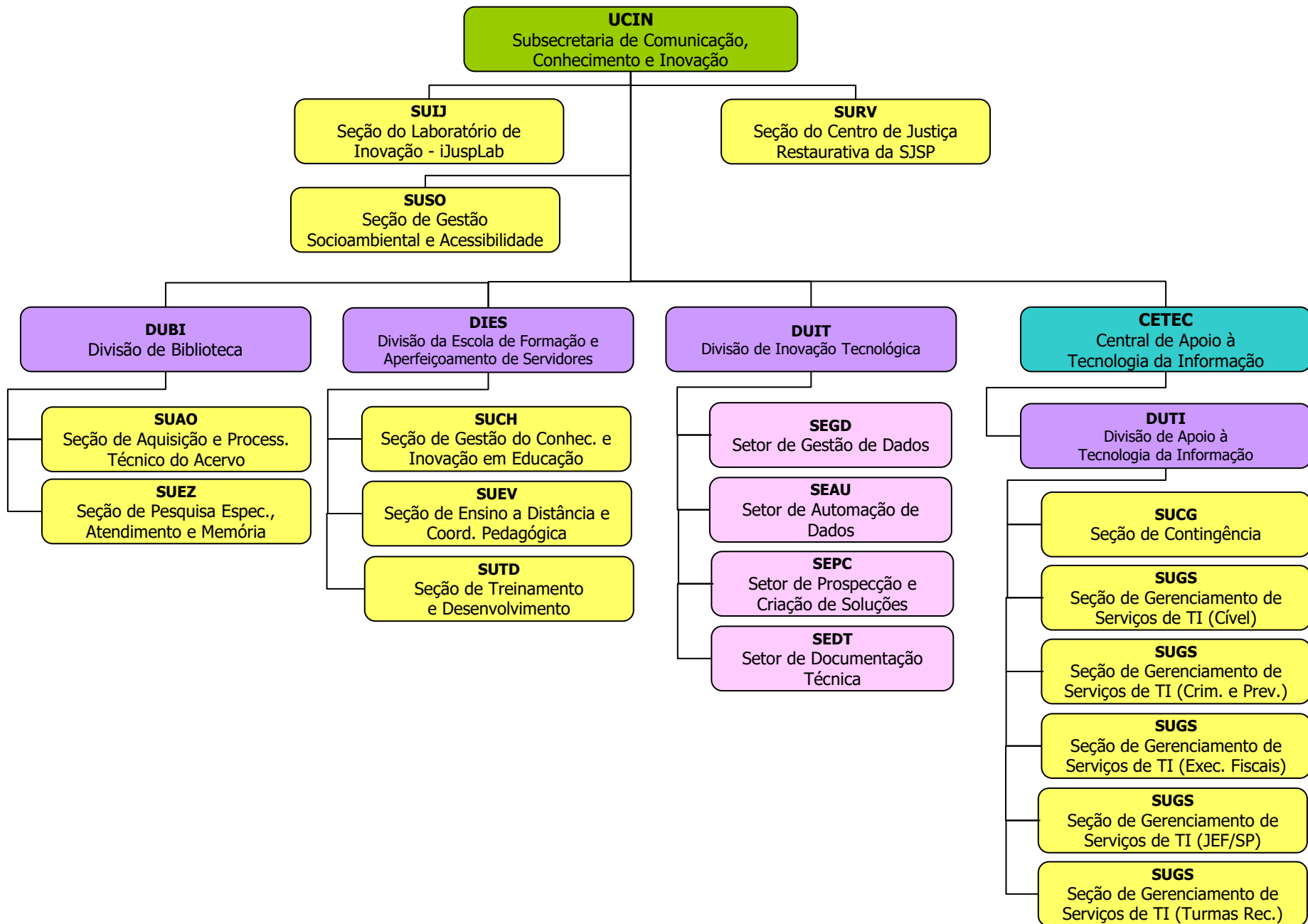



# SUBSECRETARIA DE CONTRATAÇÃO DE SERVIÇOS ADMINISTRATIVOS E AQUISIÇÕES

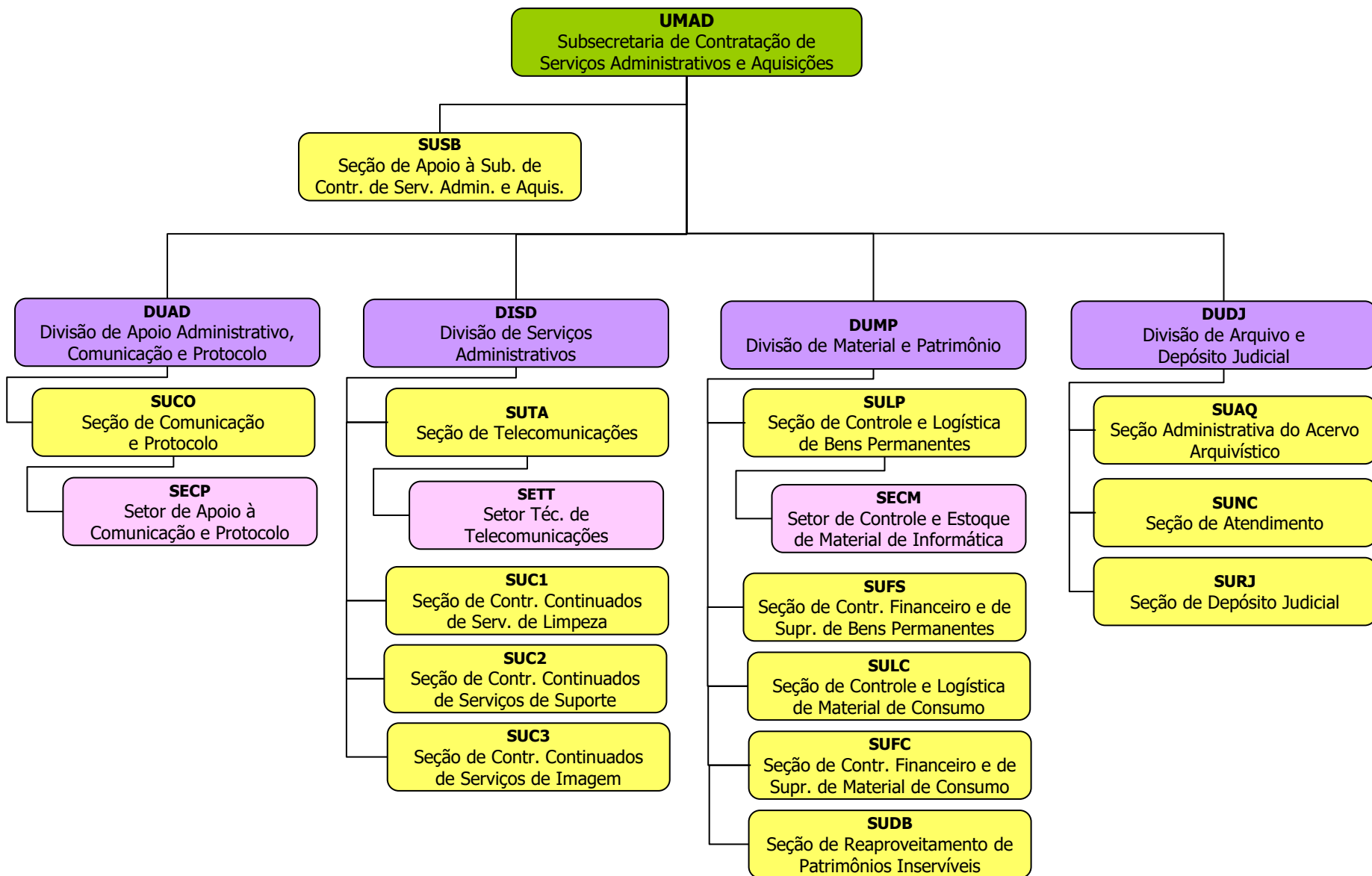

# SUBSECRETARIA DE GESTÃO DE PESSOAS

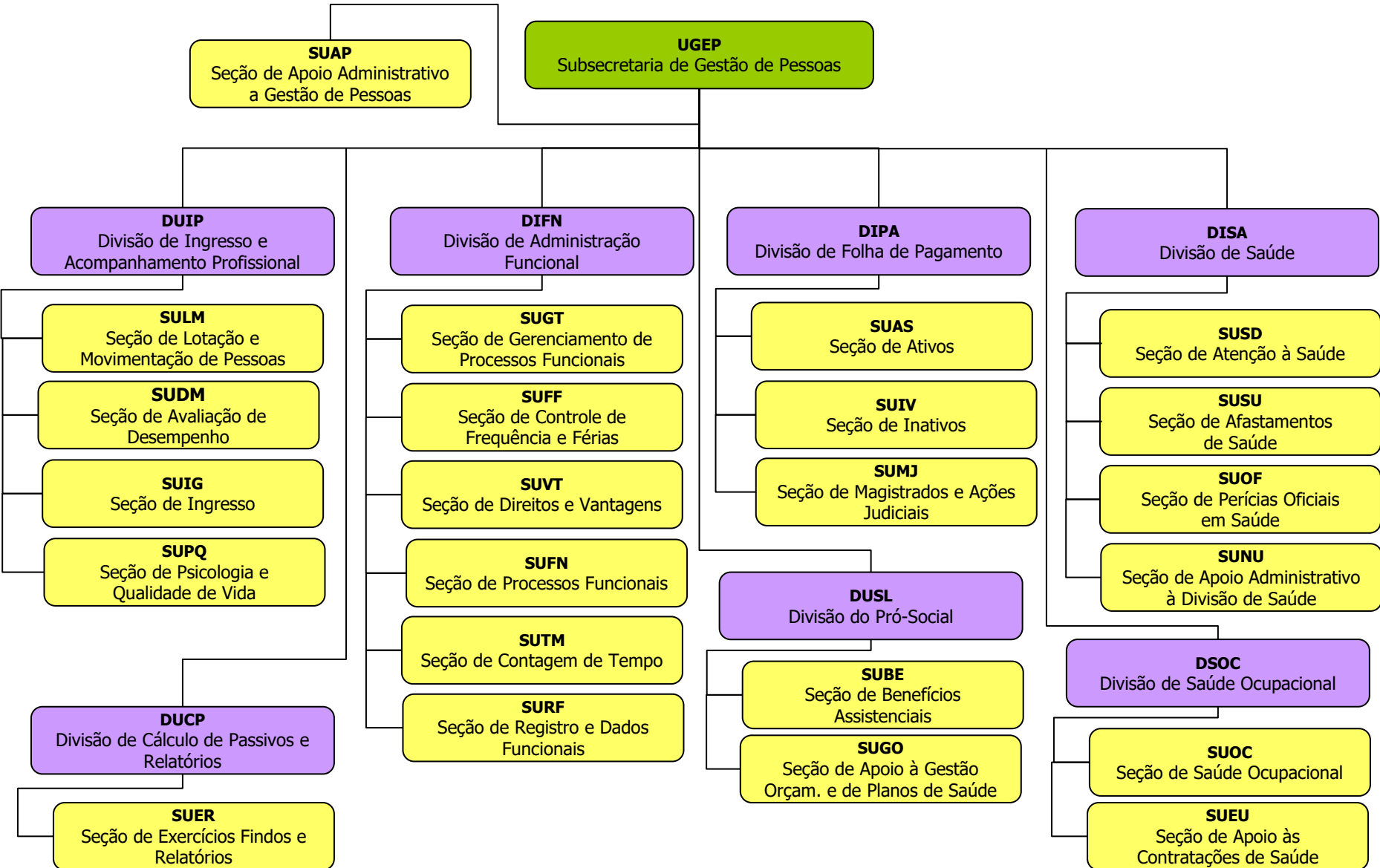

# SUBSECRETARIA DE MANUTENÇÃO E INFRAESTRUTURA

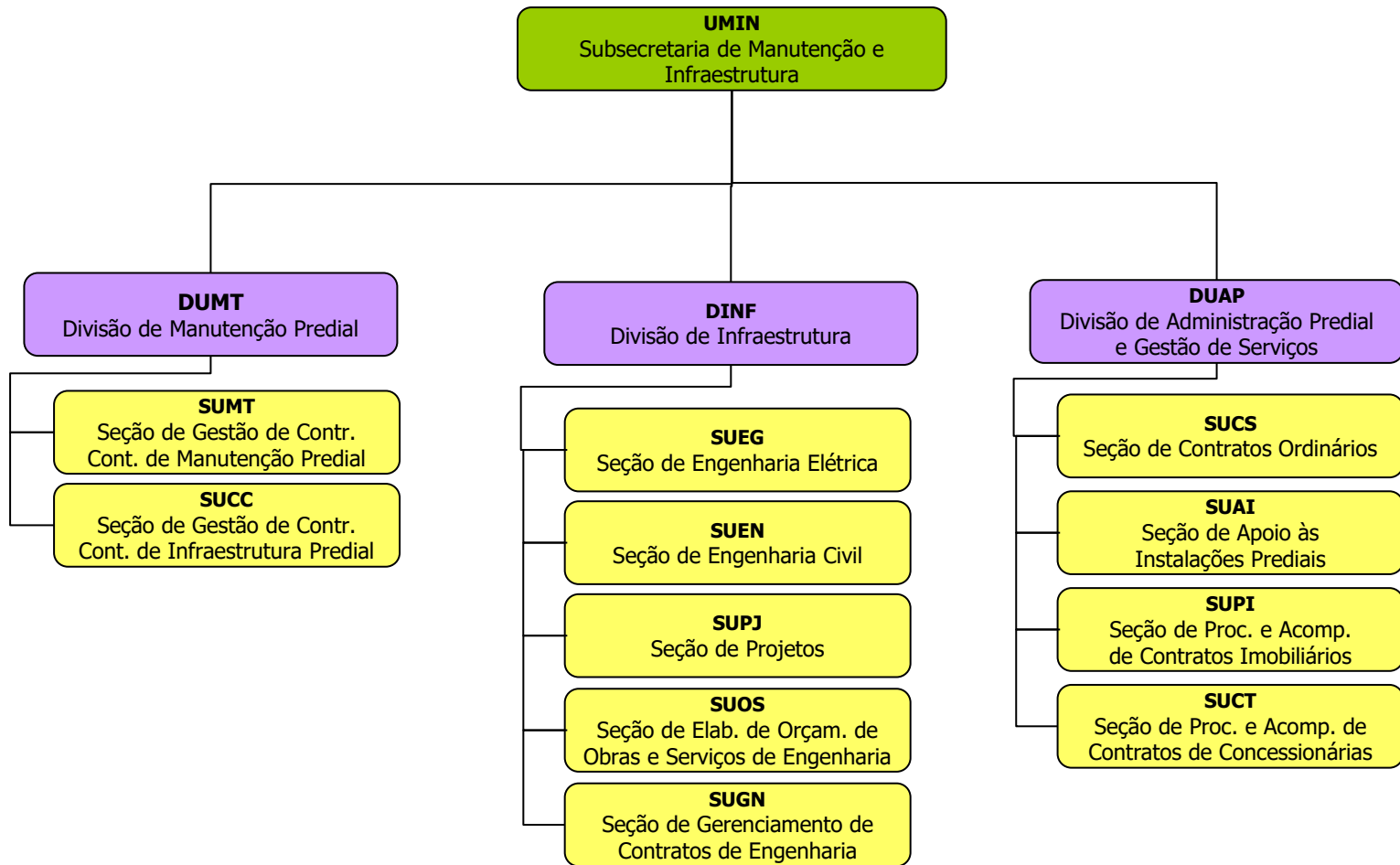

# SUBSECRETARIA DE PLANEJAMENTO, ORÇAMENTO E FINANÇAS

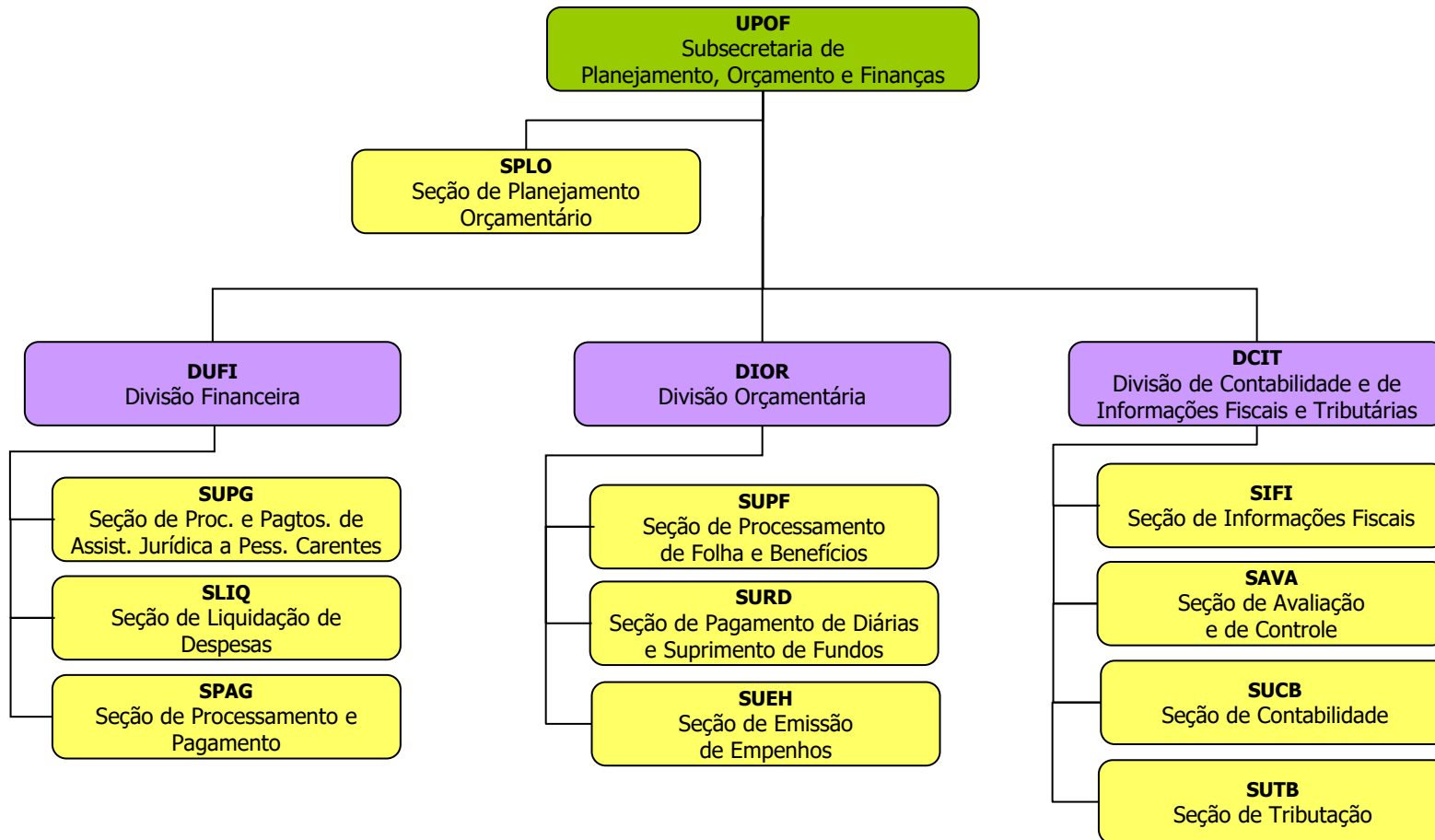

# SUBSECRETARIA DE APOIO ESTRATÉGICO ÀS UNIDADES JURISDICIONAIS

**UAPA**  
Subsecretaria de Apoio Estratégico  
às Unidades Jurisdicionais

**SUEJ**  
Seção de Apoio à Sub. de Apoio  
Estrat. às Unid. Jurisdic.

**CEPEMA**  
Central de Penas e Medidas  
Alternativas

**DIAL**  
Divisão de Penas e Medidas  
Alternativas

**SUSS**  
Seção de Serviço Social  
e Psicologia

**SUMD**  
Seção de Atend. e Controle das  
Penas e Medidas Alternativas

**SUPS**  
Seção de Parcerias  
Institucionais

**CEHAS**  
Central de Hastas Públicas  
Unificadas

**DUHA**  
Divisão de Hastas Públicas

**SUEX**  
Seção de Exped. e Controle  
de Expedientes

**CECON**  
Central de Conciliação

**DIAC**  
Divisão de Apoio à Conciliação

**SAPP**  
Seção de Apoio à Conciliação  
Pré-processual

**SAPR**  
Seção de Apoio à Conciliação  
Processual

**SCID**  
Seção de Cidadania

**CECALC**  
Central Unificada de  
Cálculos Judiciais

**CEUNI**  
Central de Mandados Unificada

**DUAJ**  
Divisão de Apoio Judiciário

**SUSM**  
Seção de Apoio a Sistemas  
Externos

**SUMV**  
Seção de Apoio à  
Movimentação Processual

**SEDP**  
Setor de Distribuição e  
Protocolos

**SUEC**  
Seção de Expedição  
de Certidões

**SURC**  
Seção de Registro Geral e  
Controle de Avaliações

**SUAR**  
Seção de Arrecadação

**SUOV**  
Seção de Operação de Salas  
Passivas de Videoconferência

**SUVR**  
Seção de Apoio às  
Secretarias de Vara

**SUNT**  
Seção do NatJus

**DIPJ**  
Divisão de Apoio a Projetos  
Especiais

**SUTO**  
Seção de Suporte a  
Projetos Estratégicos

**SUOP**  
Seção de Suporte Operacional  
a Projetos

**DUGE**  
Divisão de Gestão Documental

**SUTT**  
Seção de Tratamento Téc. do  
Acervo de Guarda Permanente

**SUAV**  
Seção de Avaliação  
de Documentos

**SUAA**  
Seção de Avaliação  
de Autos Findos

**SUOG**  
Seção de Apoio Operacional à  
Gestão Documental

# CENTRAL DE MANDADOS UNIFICADA (CEUNI)

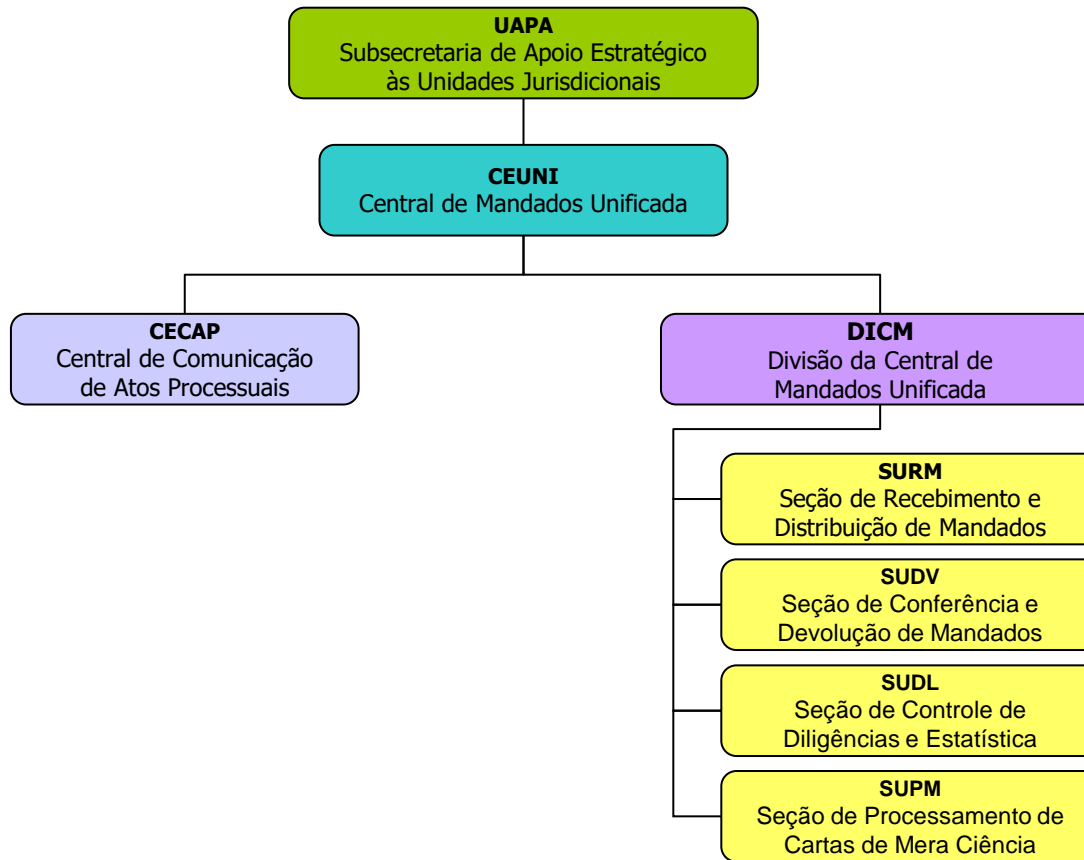

# CENTRAL UNIFICADA DE CÁLCULOS JUDICIAIS (CECALC)

**UAPA**  
Subsecretaria de Apoio Estratégico  
às Unidades Jurisdicionais

**DUNC**  
Divisão da Central Unificada  
de Cálculos Judiciais (JEF)

**NUJ1**  
Núcleo do Polo Regional I (JEF)

**NUJ2**  
Núcleo do Polo Regional II (JEF)

**NUJ3**  
Núcleo do Polo Regional III (JEF)

**NUJ4**  
Núcleo do Polo Regional IV (JEF)

**SUCD**  
Seção de Cálculos Judiciais  
(Araçatuba e S. J. R. Preto)

**SUCD**  
Seção de Cálculos Judiciais  
(Andradina)

**SUCD**  
Seção de Cálculos Judiciais  
(Presidente Prudente)

**SUCD**  
Seção de Cálculos Judiciais  
(Jales e Tupã)

**NUJ5**  
Núcleo do Polo Regional V (JEF)

**SUCD**  
Seção de Cálculos Judiciais  
(Avaré)

**SUCD**  
Seção de Cálculos Judiciais  
(Bauru)

**SUCD**  
Seção de Cálculos Judiciais  
(Botucatu e Ourinhos)

**SUCD**  
Seção de Cálculos Judiciais  
(Jaú)

**SUCD**  
Seção de Cálculos Judiciais  
(Assis, Lins e Marília)

**SUCJ**  
Seção de Cálculos Judiciais  
(São Paulo – Cível)

**SUCP**  
Seção de Cálculos Judiciais  
(São Paulo – Previdenciário)

**SUCD**  
Seção de Cálculos Judiciais  
(Barueri)

**SUCD**  
Seção de Cálculos Judiciais  
(Guarulhos)

**SUCD**  
Seção de Cálculos Judiciais  
(Jundiaí)

**SUCD**  
Seção de Cálculos Judiciais  
(Osasco)

**SUCD**  
Seção de Cálculos Judiciais  
(Santo André)

**SUCD**  
Seção de Cálculos Judiciais  
(São Bernardo do Campo)

**SUCD**  
Seção de Cálculos Judiciais  
(Sorocaba)

**SUCD**  
Seção de Cálculos Judiciais  
(Guarating. e Caraguatatuba)

**SUCD**  
Seção de Cálculos Judiciais  
(Taubaté)

**SUCD**  
Seção de Cálculos Judiciais  
(Mauá)

**SUCD**  
Seção de Cálculos Judiciais  
(Mogi das Cruzes)

**SUCD**  
Seção de Cálculos Judiciais  
(São José dos Campos)

**SUCD**  
Seção de Cálculos Judiciais  
(Santos)

**SUCD**  
Seção de Cálculos Judiciais  
(São Vicente)

**SUCD**  
Seção de Cálculos Judiciais  
(Itapeva e Registro)

**SUCD**  
Seção de Cálculos Judiciais  
(Americana e Bragança Pta.)

**SUCD**  
Seção de Cálculos Judiciais  
(Araraquara)

**SUCD**  
Seção de Cálculos Judiciais  
(Campinas)

**SUCD**  
Seção de Cálculos Judiciais  
(Franca)

**SUCD**  
Seção de Cálculos Judiciais  
(Ribeirão Preto)

**SUCD**  
Seção de Cálculos Judiciais  
(Piracicaba)

**SUCD**  
Seção de Cálculos Judiciais  
(São Carlos)

**SUCD**  
Seção de Cálculos Judiciais  
(Barretos e Catanduva)

**SUCD**  
Seção de Cálculos Judiciais  
(S. J. da Boa Vista e Limeira)

# CENTRAL UNIFICADA DE CÁLCULOS JUDICIAIS (CECALC)

## DUNC

Divisão da Central Unificada  
de Cálculos Judiciais (Vara)

### NUV1

Núcleo do Polo Regional I (Vara)

#### SUCJ

Seção de Cálculos Judiciais  
(São Paulo – Cível)

#### SUCP

Seção de Cálculos Judiciais  
(São Paulo – Previdenciário)

#### SUCF

Seção de Cálculos Judiciais  
(São Paulo – Execução Fiscal)

#### SUCD

Seção de Cálculos Judiciais  
(Barueri)

#### SUCD

Seção de Cálculos Judiciais  
(Guarulhos)

#### SUCD

Seção de Cálculos Judiciais  
(Jundiaí)

#### SUCD

Seção de Cálculos Judiciais  
(Osasco)

#### SUCD

Seção de Cálculos Judiciais  
(Santo André)

#### SUCD

Seção de Cálculos Judiciais  
(São Bernardo do Campo)

#### SUCD

Seção de Cálculos Judiciais  
(Sorocaba)

### NUV2

Núcleo do Polo Regional II (Vara)

#### SUCD

Seção de Cálculos Judiciais  
(Guaratinguetá e Taubaté)

#### SUCD

Seção de Cálculos Judiciais  
(Mauá)

#### SUCD

Seção de Cálculos Judiciais  
(Mogi das Cruzes)

#### SUCD

Seção de Cálculos Judiciais  
(Santos)

#### SUCD

Seção de Cálculos Judiciais  
(São José dos Campos)

#### SUCD

Seção de Cálculos Judiciais  
(São Vicente)

#### SUCD

Seção de Cálculos Judiciais  
(Caraguat., Itapeva e Registro)

### NUV3

Núcleo do Polo Regional III (Vara)

#### SUCD

Seção de Cálculos Judiciais  
(Americana e Bragança Pta.)

#### SUCD

Seção de Cálculos Judiciais  
(Araraquara)

#### SUCD

Seção de Cálculos Judiciais  
(Campinas)

#### SUCD

Seção de Cálculos Judiciais  
(Franca)

#### SUCD

Seção de Cálculos Judiciais  
(Ribeirão Preto)

#### SUCD

Seção de Cálculos Judiciais  
(Piracicaba)

#### SUCD

Seção de Cálculos Judiciais  
(São Carlos)

#### SUCD

Seção de Cálculos Judiciais  
(Barretos e Catanduva)

#### SUCD

Seção de Cálculos Judiciais  
(S. J. da Boa Vista e Limeira)

### NUV4

Núcleo do Polo Regional IV (Vara)

#### SUCD

Seção de Cálculos Judiciais  
(Araçatuba)

#### SUCD

Seção de Cálculos Judiciais  
(Pres. Prud. e S. J. R. Preto)

#### SUCD

Seção de Cálculos Judiciais  
(Andradina, Jales e Tupã)

### NUV5

Núcleo do Polo Regional V (Vara)

#### SUCD

Seção de Cálculos Judiciais  
(Bauru e Botucatu)

#### SUCD

Seção de Cálculos Judiciais  
(Ourinhos)

#### SUCD

Seção de Cálculos Judiciais  
(Avaré e Jaú)

#### SUCD

Seção de Cálculos Judiciais  
(Assis, Lins e Marília)



# SUBSECRETARIA DE SEGURANÇA

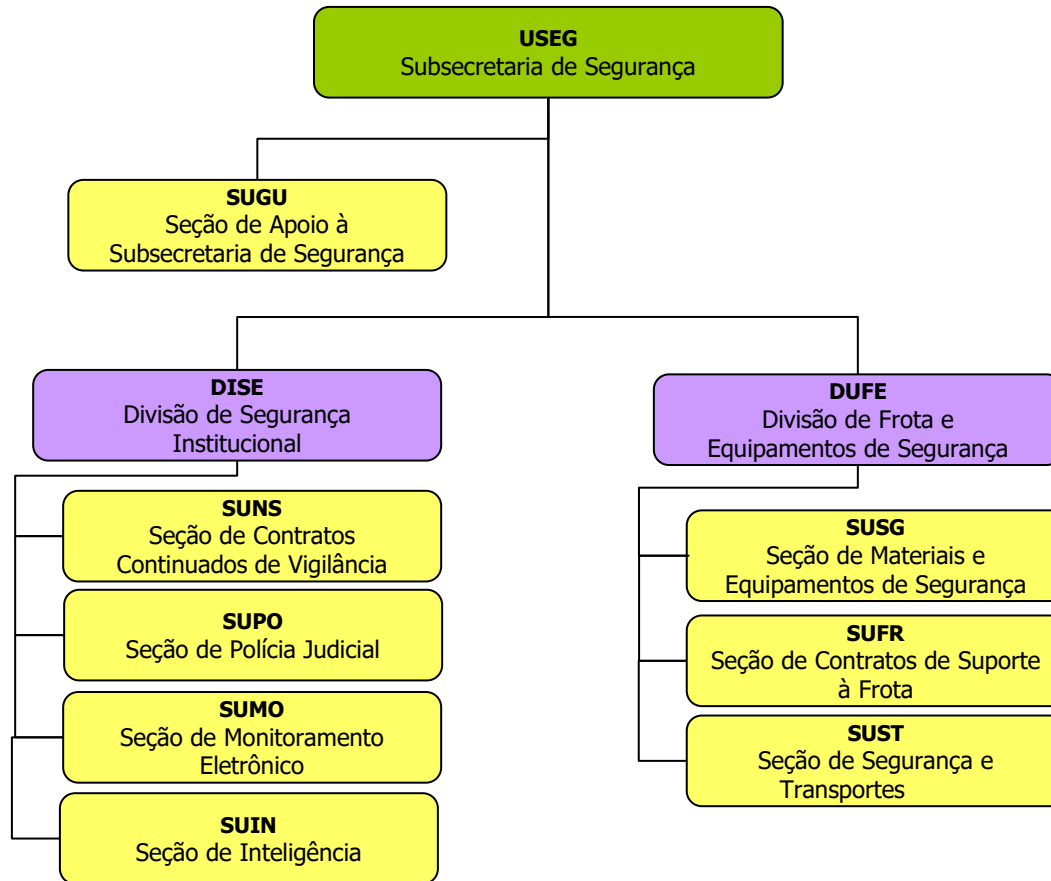

# FÓRUM CÍVEL MINISTRO PEDRO LESSA - 1ª SUBSEÇÃO JUDICIÁRIA - SÃO PAULO

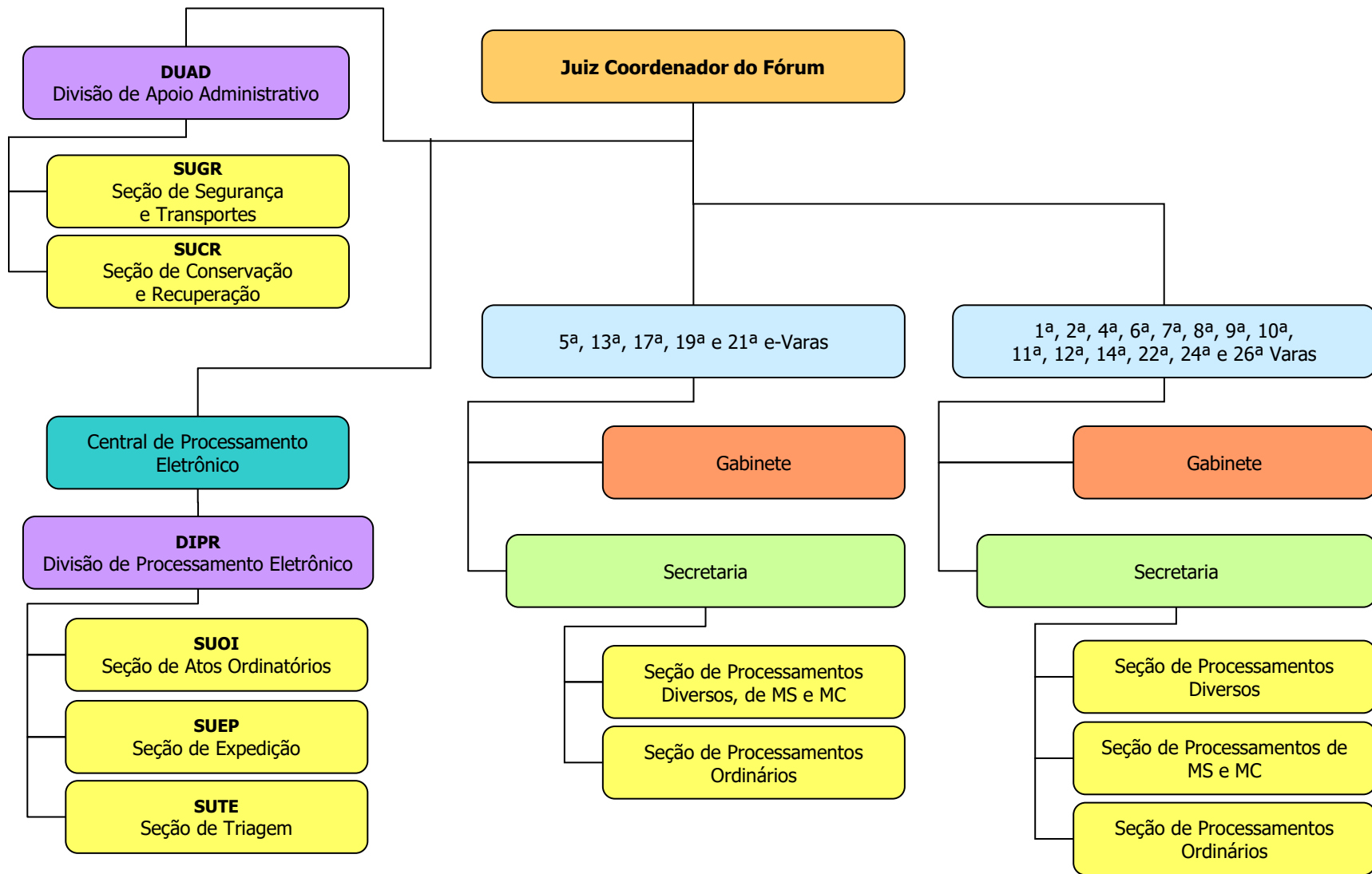

# FÓRUM DE EXECUÇÕES FISCAIS - 1ª SUBSEÇÃO JUDICIÁRIA - SÃO PAULO

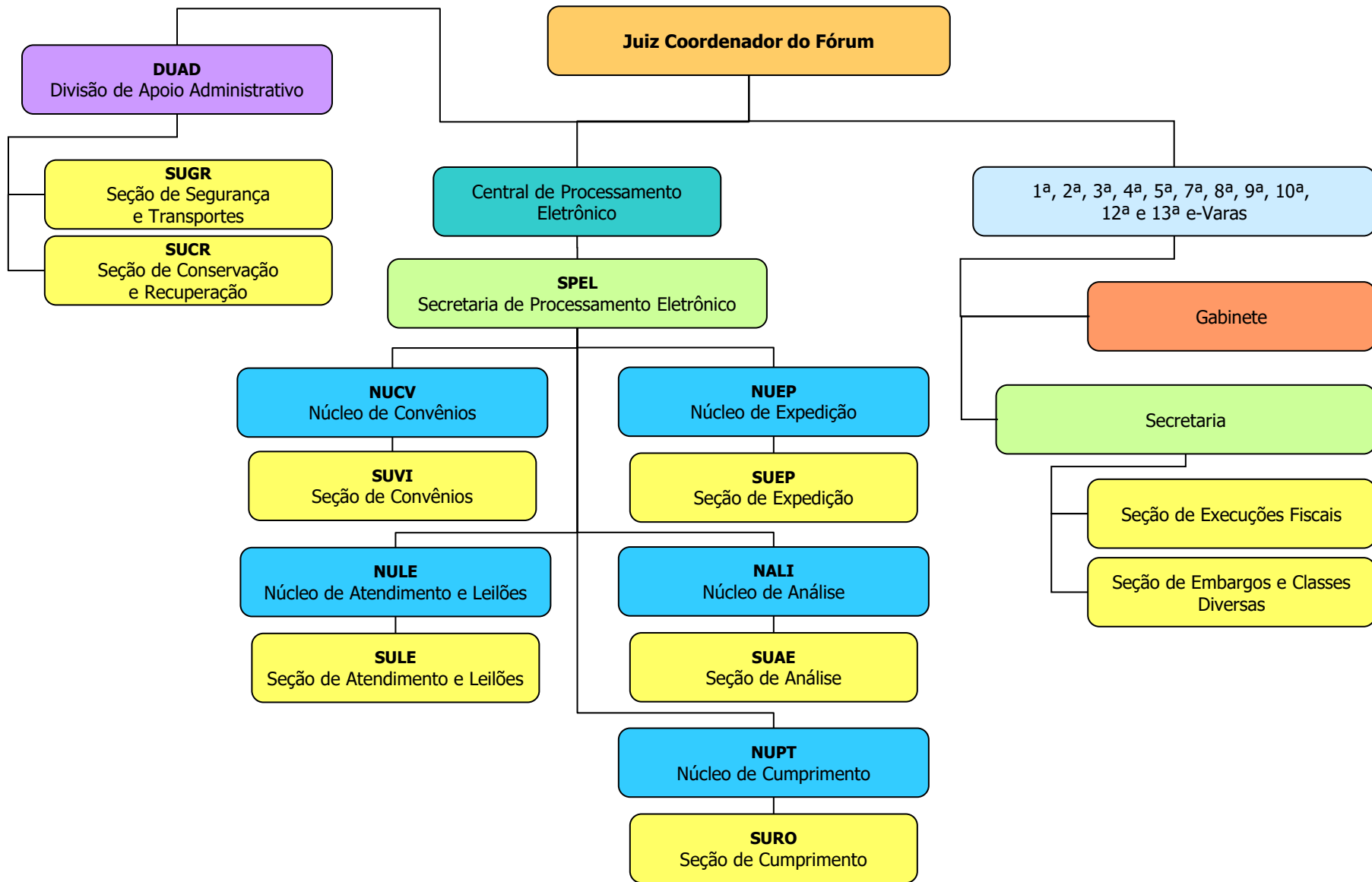

\* A Resolução n.º 115/2023, do Conselho da Justiça Federal da 3ª Região, readequou e unificou a estrutura organizacional das áreas administrativas do Fórum de Execuções Fiscais e do Fórum das Turmas Recursais, porque ambos estão instalados no mesmo prédio. Este organograma apresenta a estrutura das áreas administrativas do “Fórum de Execuções Fiscais e das Turmas Recursais”.

# FÓRUM PREVIDENCIÁRIO - 1ª SUBSEÇÃO JUDICIÁRIA - SÃO PAULO

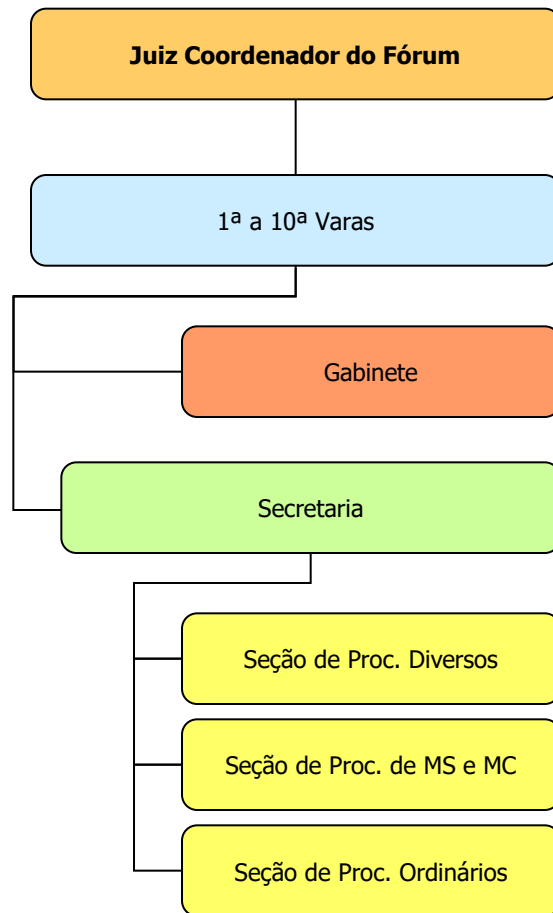

# FÓRUM CRIMINAL MINISTRO JARBAS NOBRE - 1ª SUBSEÇÃO JUDICIÁRIA - SÃO PAULO

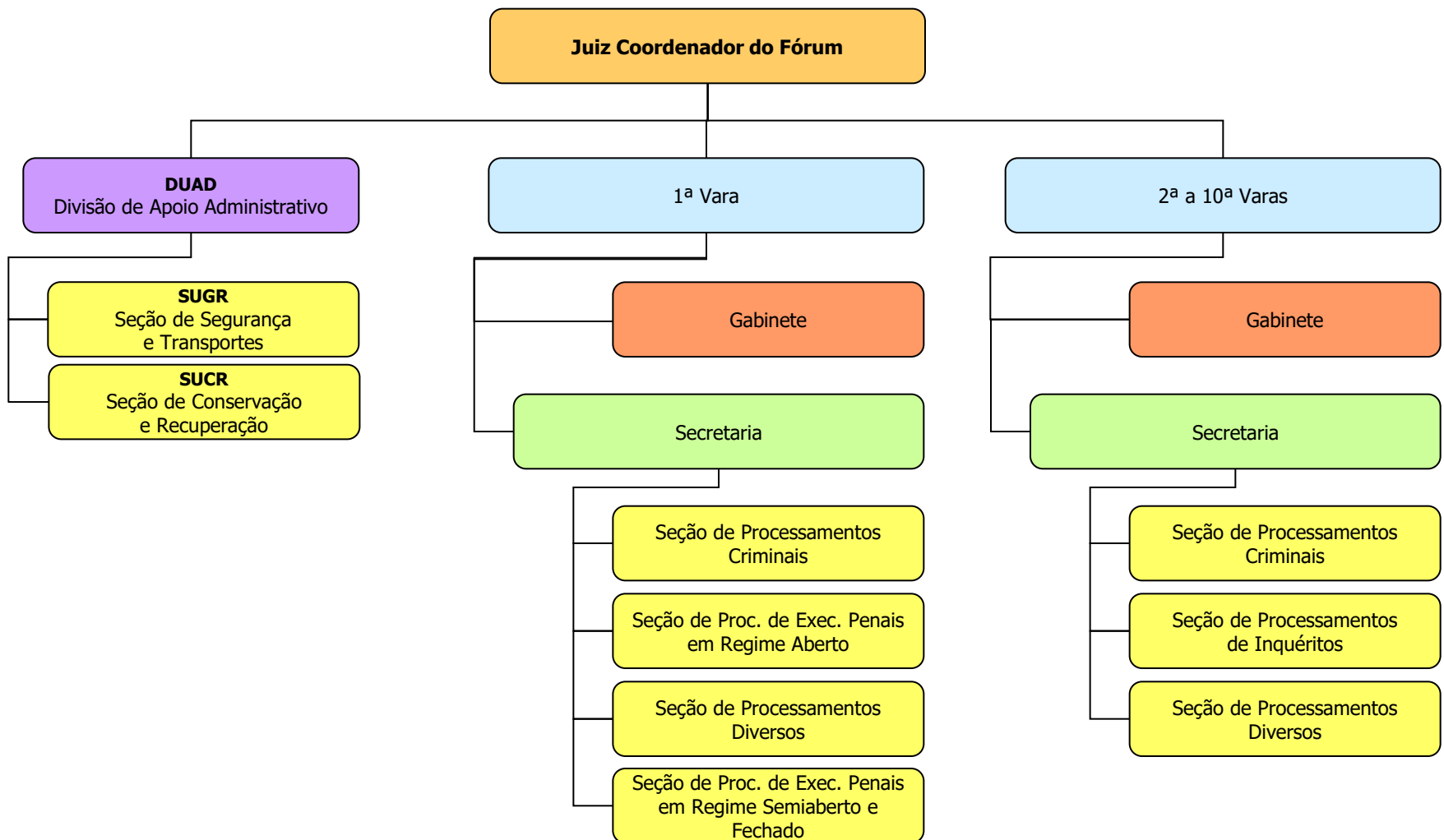

\* A Resolução n.º 321/2008, do Conselho da Justiça Federal da 3ª Região, readequou e unificou a estrutura organizacional das áreas administrativas do Fórum Criminal e do Fórum Previdenciário, porque ambos estão instalados no mesmo prédio. Este organograma apresenta a estrutura das áreas administrativas do "Fórum Criminal e Previdenciário".

# JUIZADO ESPECIAL FEDERAL DE SÃO PAULO - 1ª SUBSEÇÃO JUDICIÁRIA

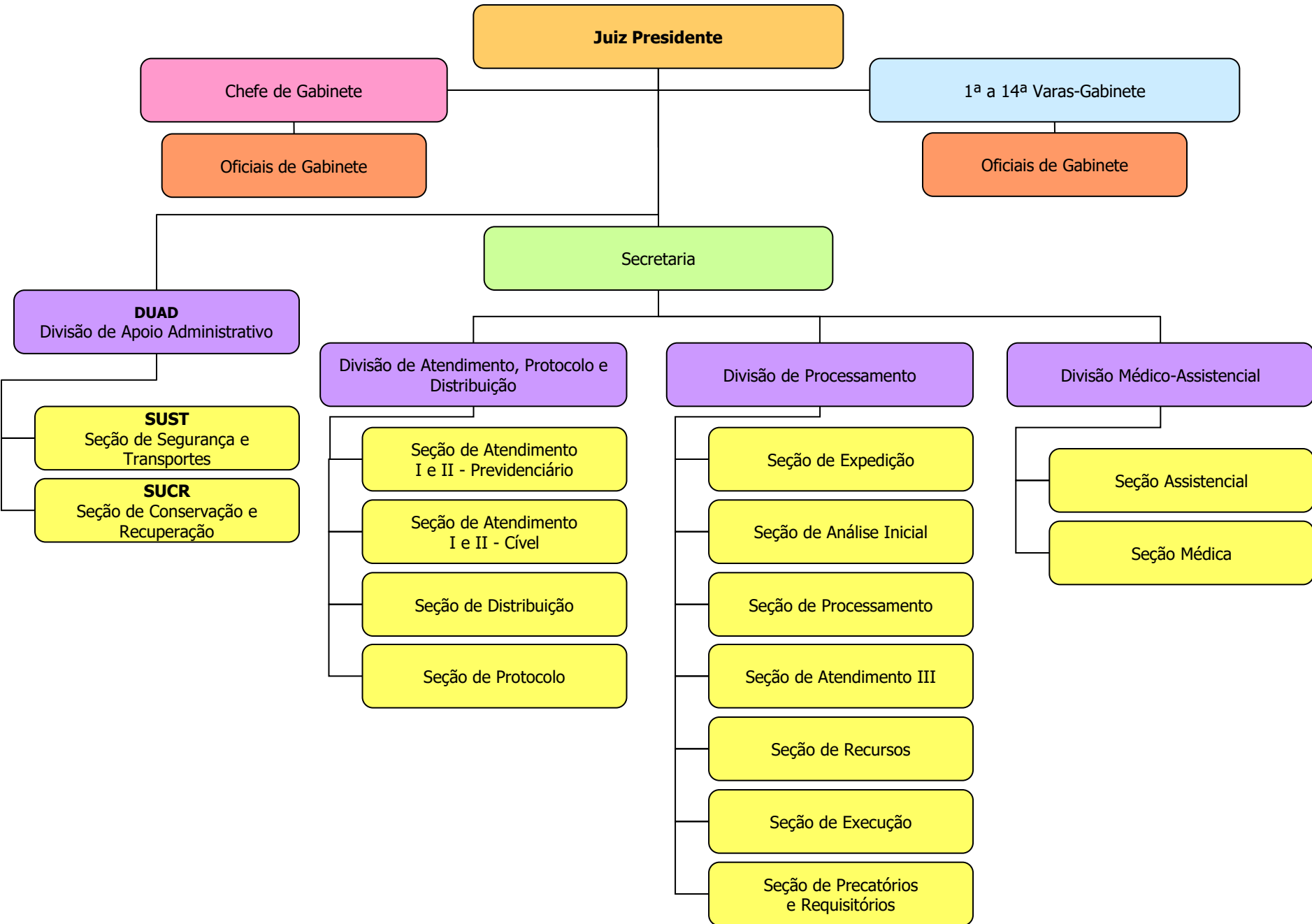

# TURMAS RECURSAIS DA SEÇÃO JUDICIÁRIA DE SÃO PAULO

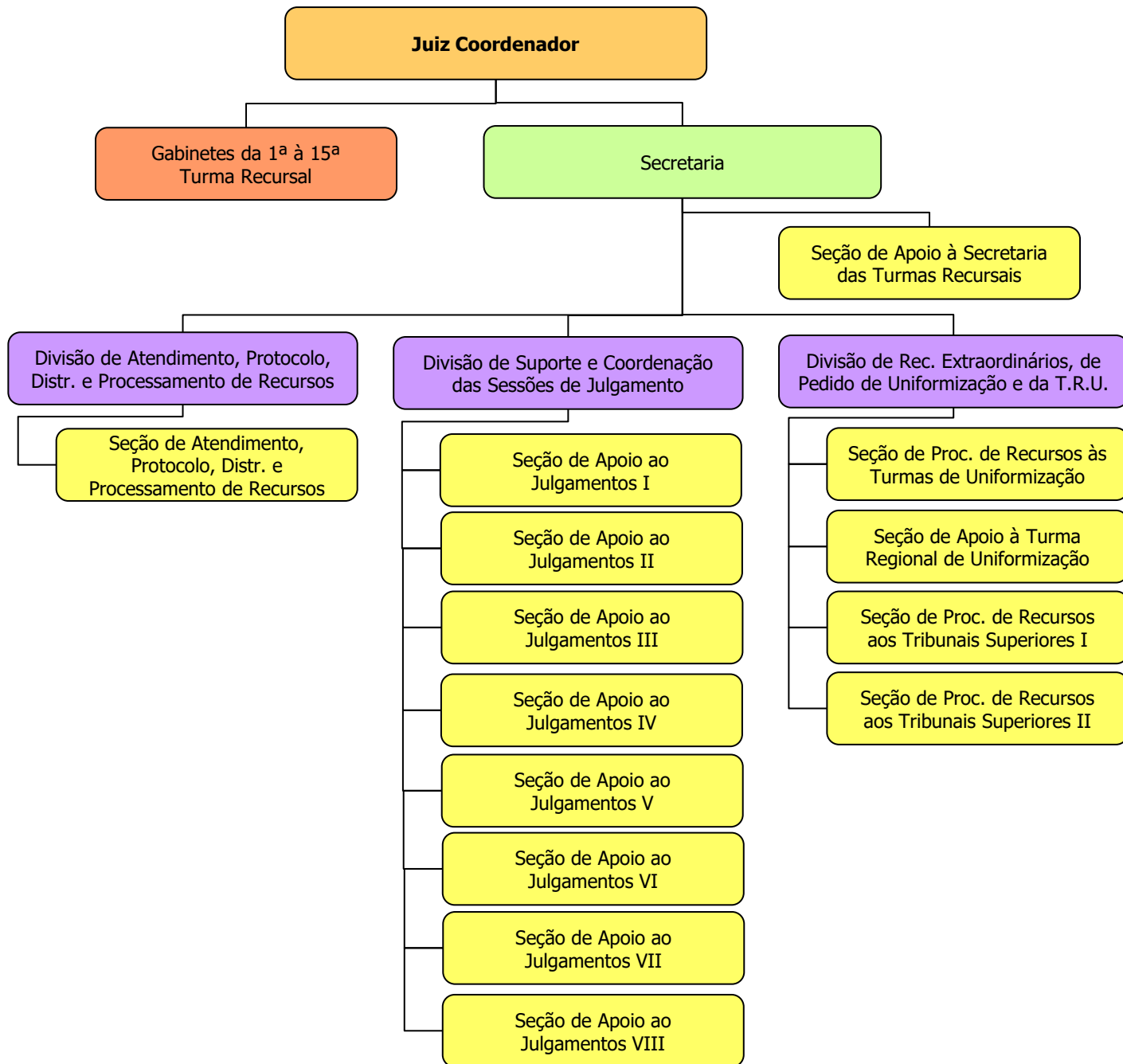

# NÚCLEOS DE JUSTIÇA 4.0 DA JUSTIÇA FEDERAL 3ª REGIÃO

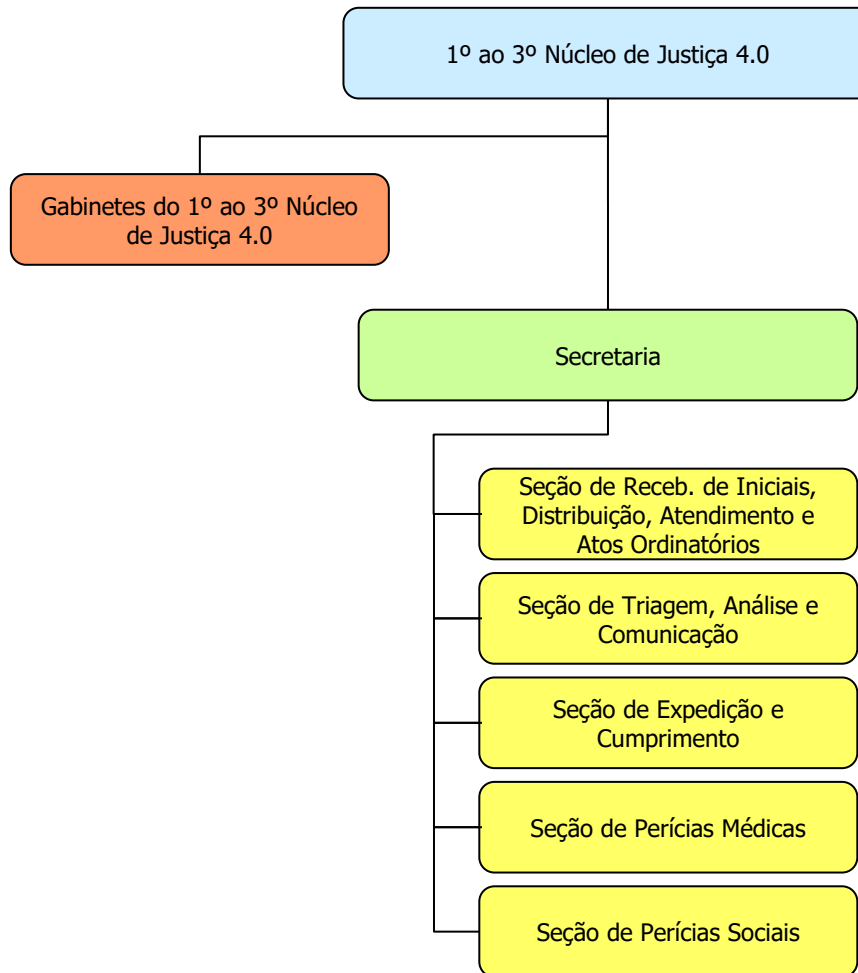



# FÓRUM DE RIBEIRÃO PRETO - 2ª SUBSEÇÃO JUDICIÁRIA

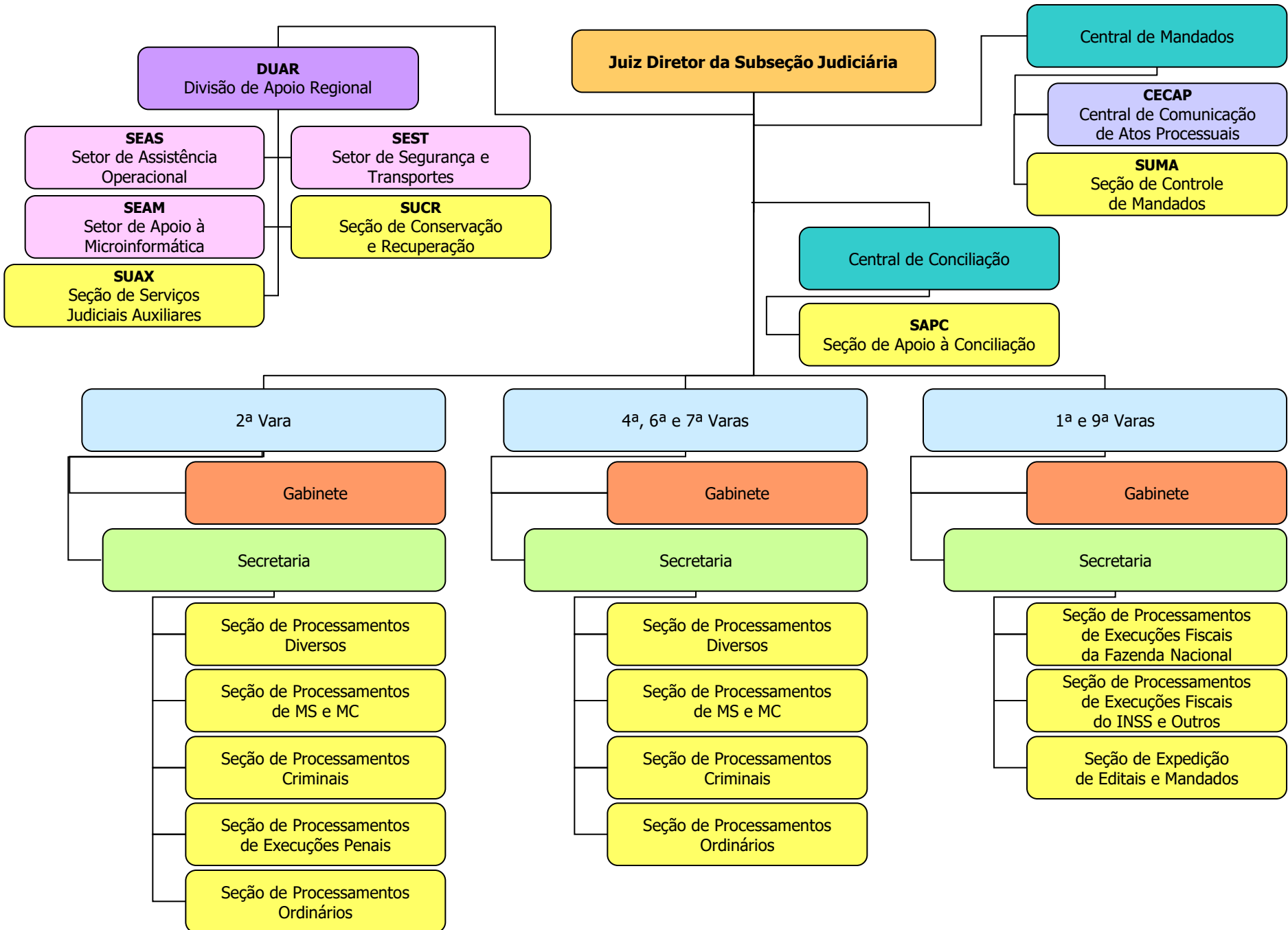

# JUIZADO ESPECIAL FEDERAL DE RIBEIRÃO PRETO - 2ª SUBSEÇÃO JUDICIÁRIA

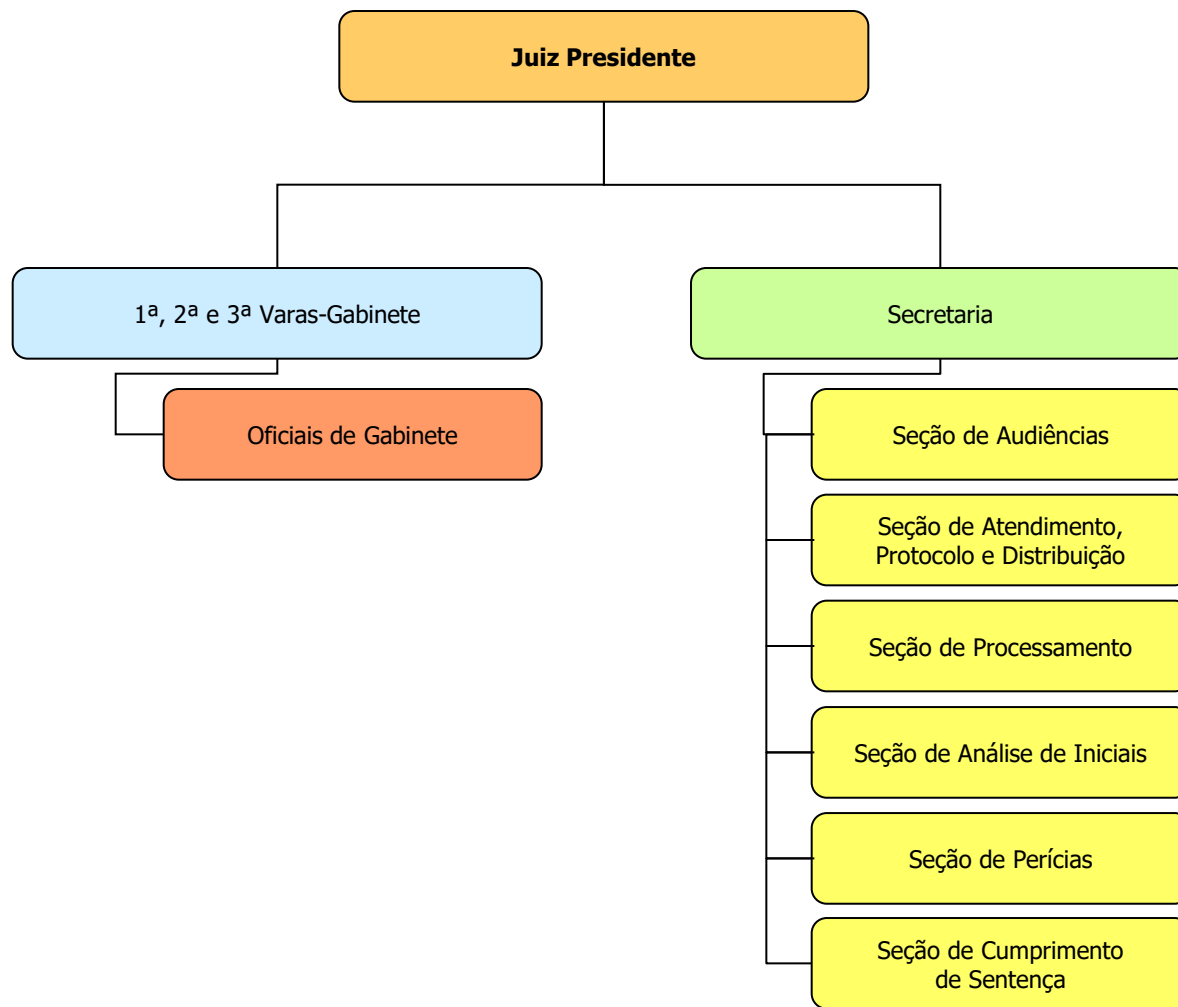

# FÓRUM DE SÃO JOSÉ DOS CAMPOS - 3ª SUBSEÇÃO JUDICIÁRIA

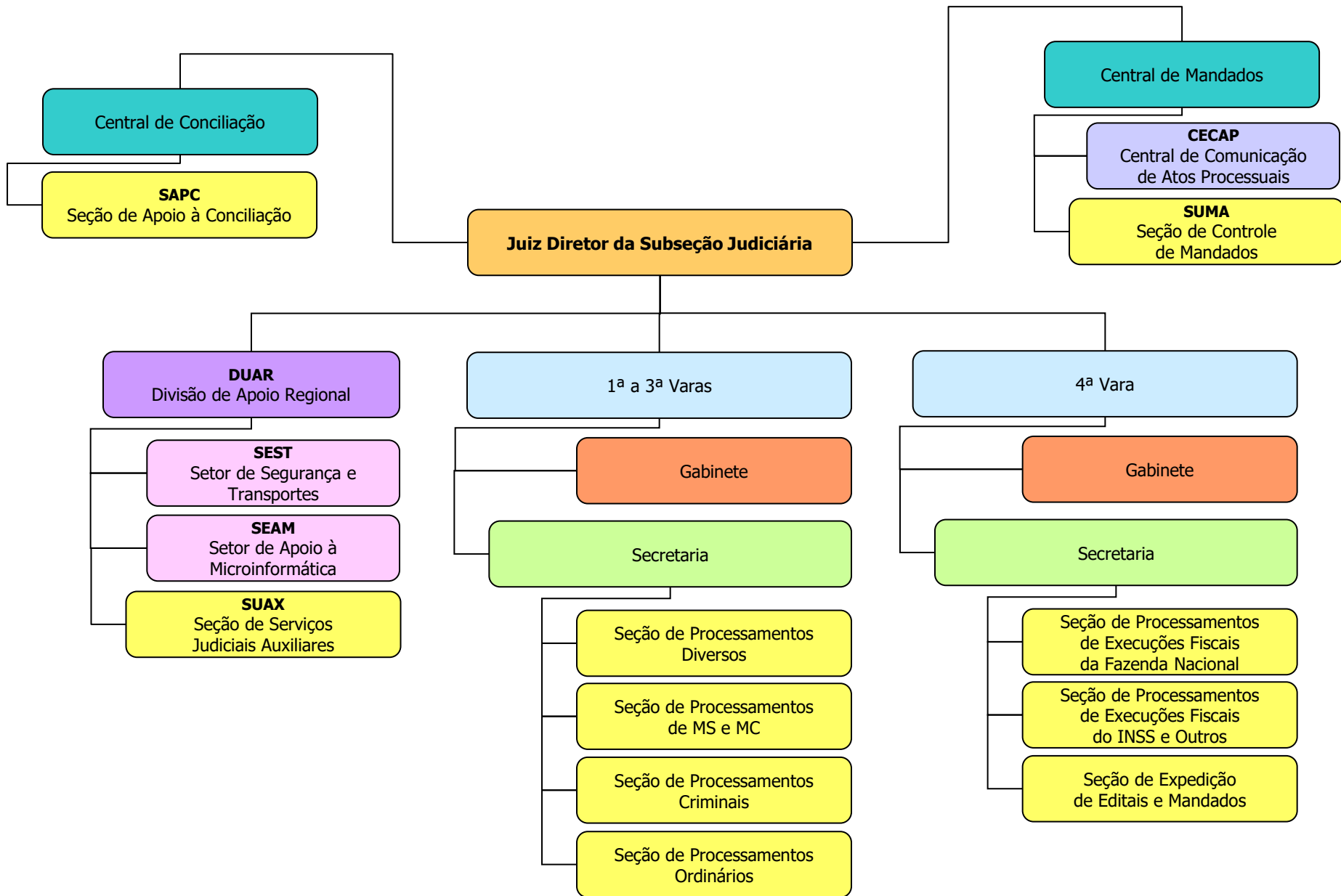

# JUIZADO ESPECIAL FEDERAL DE SÃO JOSÉ DOS CAMPOS - 3ª SUBSEÇÃO JUDICIÁRIA

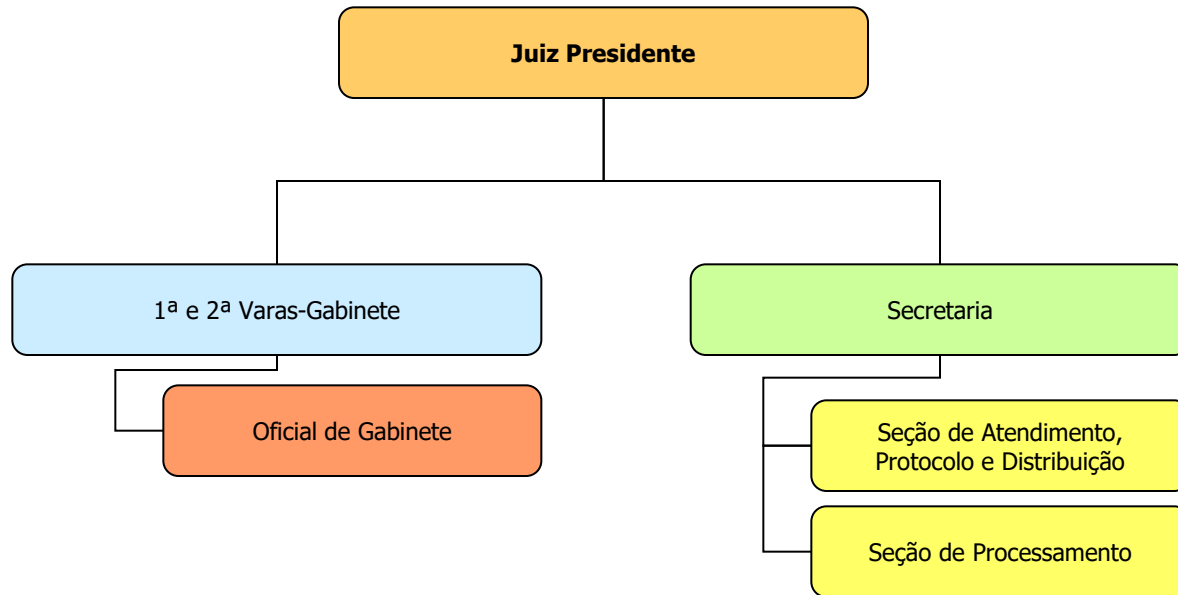

# FÓRUM DE SANTOS - 4ª SUBSEÇÃO JUDICIÁRIA

CENTRAL DE CONCILIAÇÃO, CENTRAL DE MANDADOS, CENTRAL DE PROCESSAMENTO ELETRÔNICO E ÁREAS ADMINISTRATIVAS

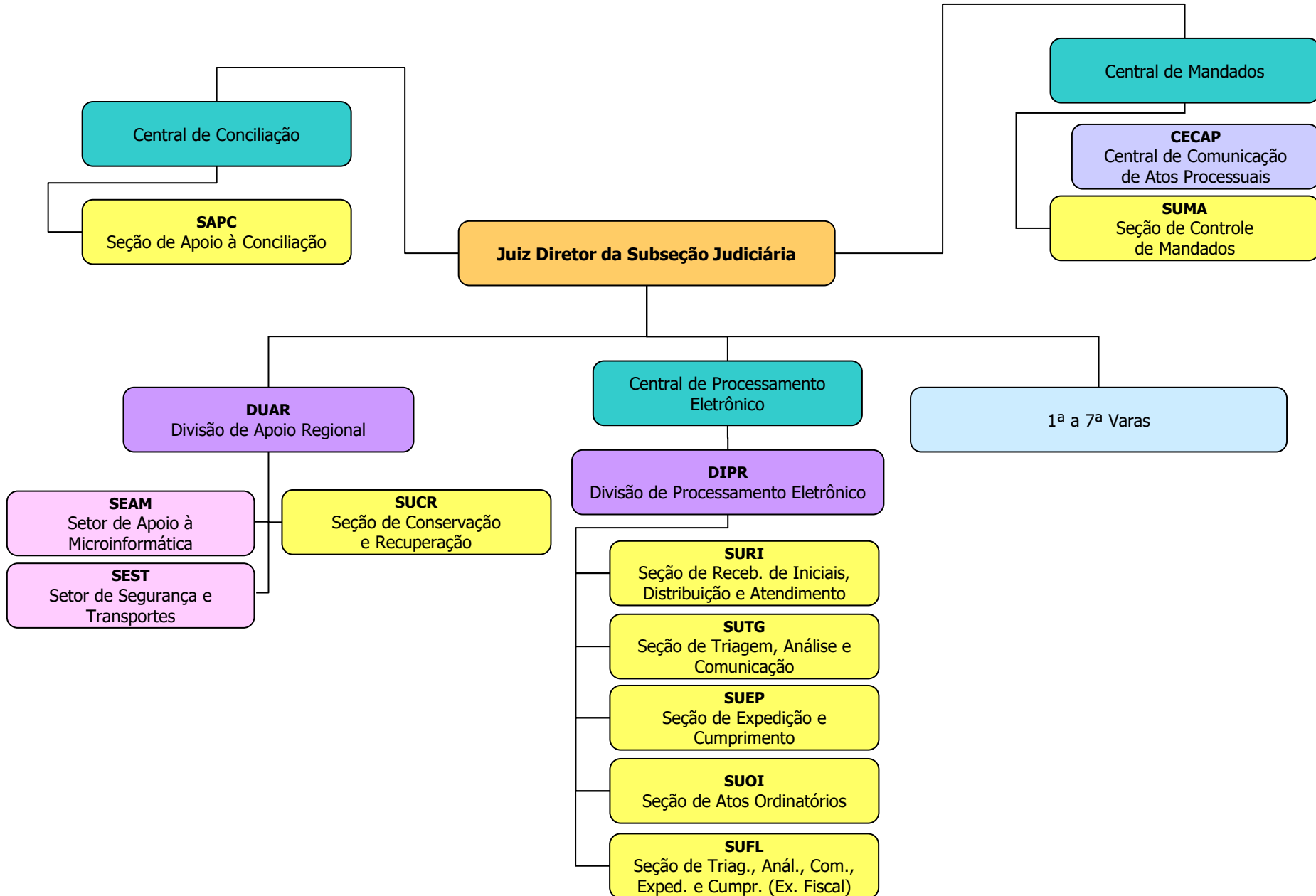

# FÓRUM DE SANTOS - 4ª SUBSEÇÃO JUDICIÁRIA

## VARAS

**Juiz Diretor da Subseção Judiciária**

1ª a 4ª e-Varas

Gabinete

Secretaria

Seção de Processamentos  
Diversos, de MS e MC

Seção de Processamentos  
Ordinários

5ª Vara

Gabinete

Secretaria

Seção de Processamentos  
Diversos

Seção de Processamentos  
de Inquéritos

Seção de Processamentos  
Criminais

Seção de Processamentos  
de Execuções Penais

6ª Vara

Gabinete

Secretaria

Seção de Processamentos  
Diversos

Seção de Processamentos  
de Inquéritos

Seção de Processamentos  
Criminais

7ª Vara

Gabinete

Secretaria

Seção de Processamentos  
de Execuções Fiscais  
da Fazenda Nacional

Seção de Processamentos  
de Execuções Fiscais  
do INSS e Outros

Seção de Expedição  
de Editais e Mandados

# JUIZADO ESPECIAL FEDERAL DE SANTOS - 4ª SUBSEÇÃO JUDICIÁRIA

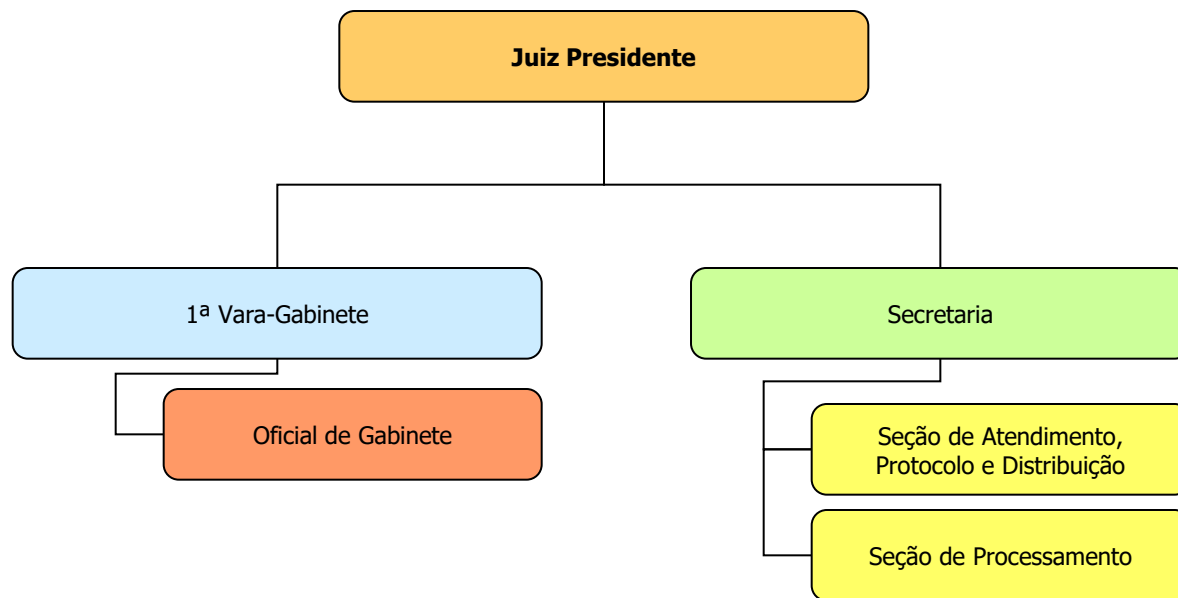

# FÓRUM DE CAMPINAS - 5ª SUBSEÇÃO JUDICIÁRIA

**Juiz Diretor da Subseção Judiciária**

**DUAR**  
Divisão de Apoio Regional

**SEST**  
Setor de Segurança e Transportes

**SEAM**  
Setor de Apoio à Microinformática

**SUCR**  
Seção de Conservação e Recuperação

**DIPR**  
Divisão de Processamento Eletrônico

**SURI**  
Seção de Receb. de Iniciais, Distribuição e Atendimento

**SUTG**  
Seção de Triagem, Análise e Comunicação

**SUEP**  
Seção de Expedição e Cumprimento

**SUOI**  
Seção de Atos Ordinatórios

Central de Mandados

**CECAP**  
Central de Comunicação de Atos Processuais

**SUMA**  
Seção de Controle de Mandados

Central de Conciliação

**SAPC**  
Seção de Apoio à Conciliação

5ª Vara

Gabinete

Secretaria

Seção de Processamentos de Execuções Fiscais da Fazenda Nacional

Seção de Processamentos de Execuções Fiscais do INSS e Outros

Seção de Expedição de Editais e Mandados

1ª Vara

Gabinete

Secretaria

Seção de Processamentos Diversos

Seção de Processamentos de Inquéritos

Seção de Processamentos Criminais

Seção de Processamentos de Execuções Penais

2ª, 4ª, 6ª e 8ª e-Varas

Gabinete

Secretaria

Seção de Processamentos Diversos, de MS e MC

Seção de Processamentos Ordinários

9ª Vara

Gabinete

Secretaria

Seção de Processamentos Diversos

Seção de Processamentos Criminais

Seção de Processamentos de Inquéritos



# JUIZADO ESPECIAL FEDERAL DE CAMPINAS - 5ª SUBSEÇÃO JUDICIÁRIA

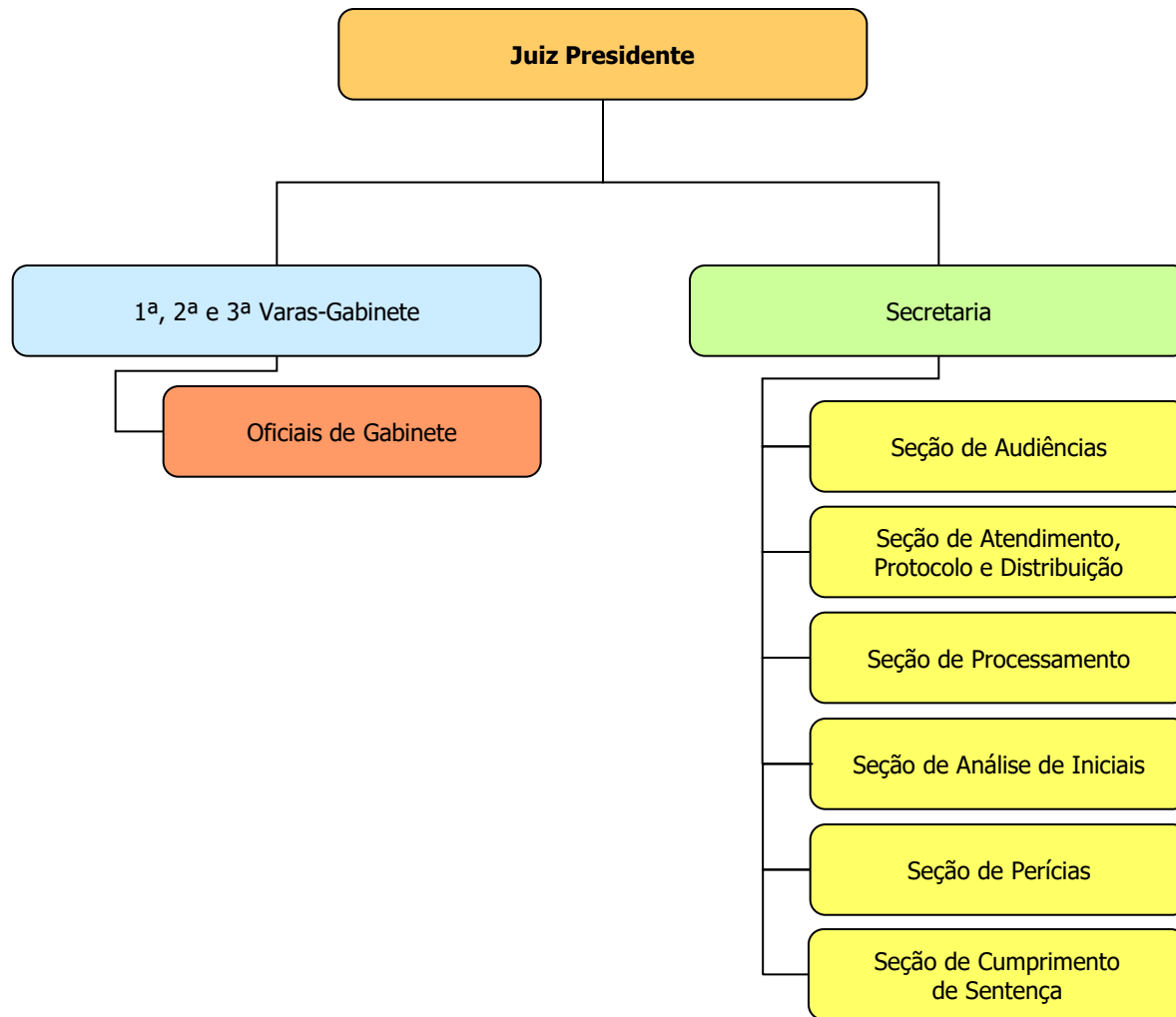

# FÓRUM DE SÃO JOSÉ DO RIO PRETO - 6ª SUBSEÇÃO JUDICIÁRIA

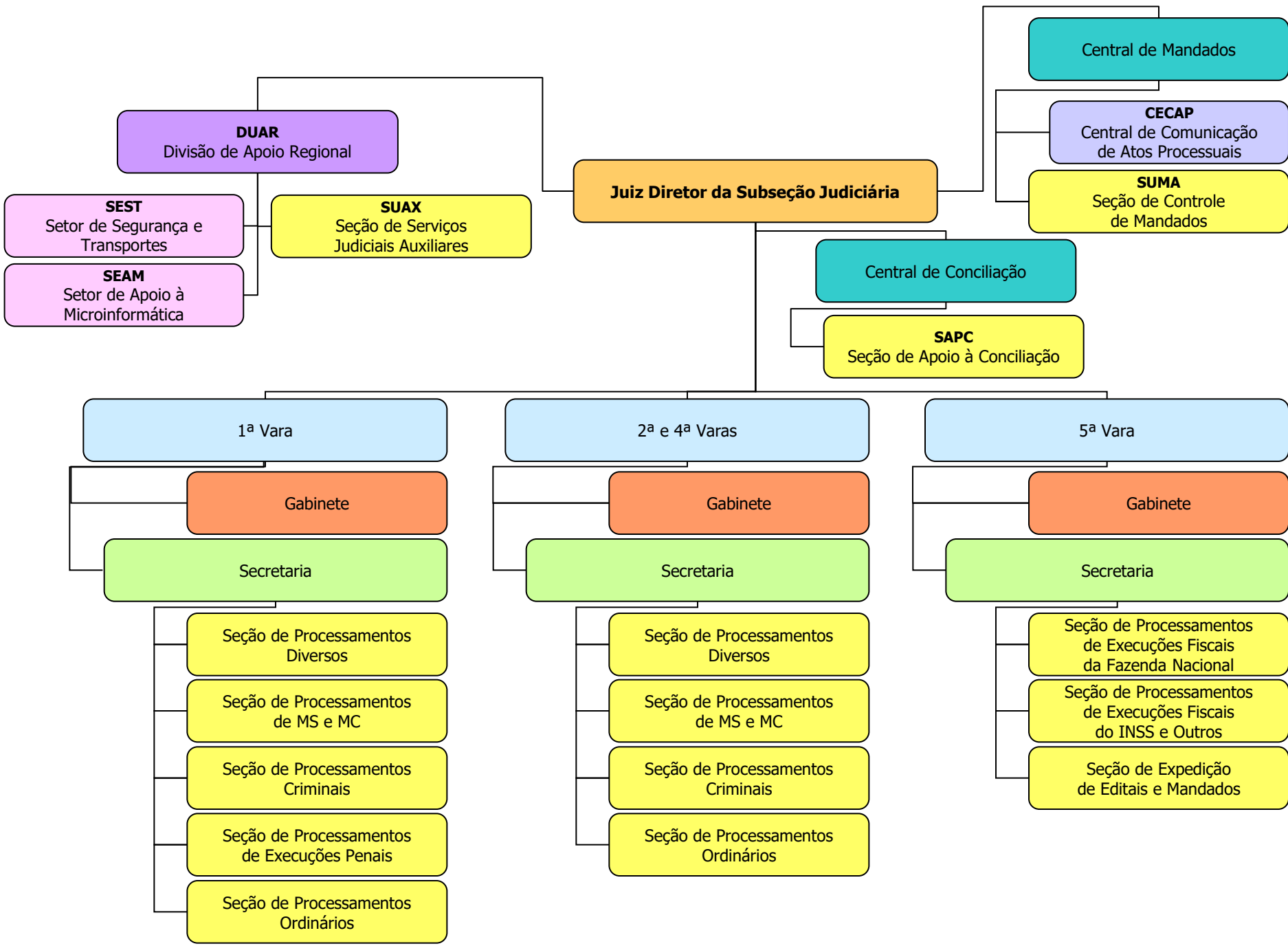

# JUIZADO ESPECIAL FEDERAL DE SÃO JOSÉ DO RIO PRETO - 6ª SUBSEÇÃO JUDICIÁRIA

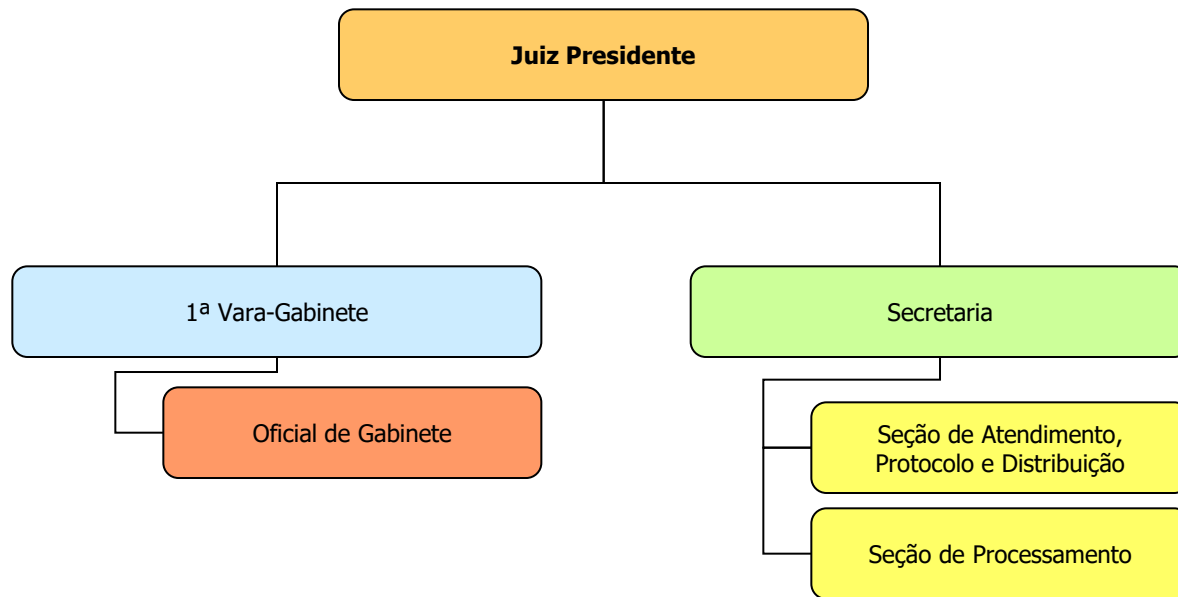

# FÓRUM DE ARAÇATUBA - 7ª SUBSEÇÃO JUDICIÁRIA

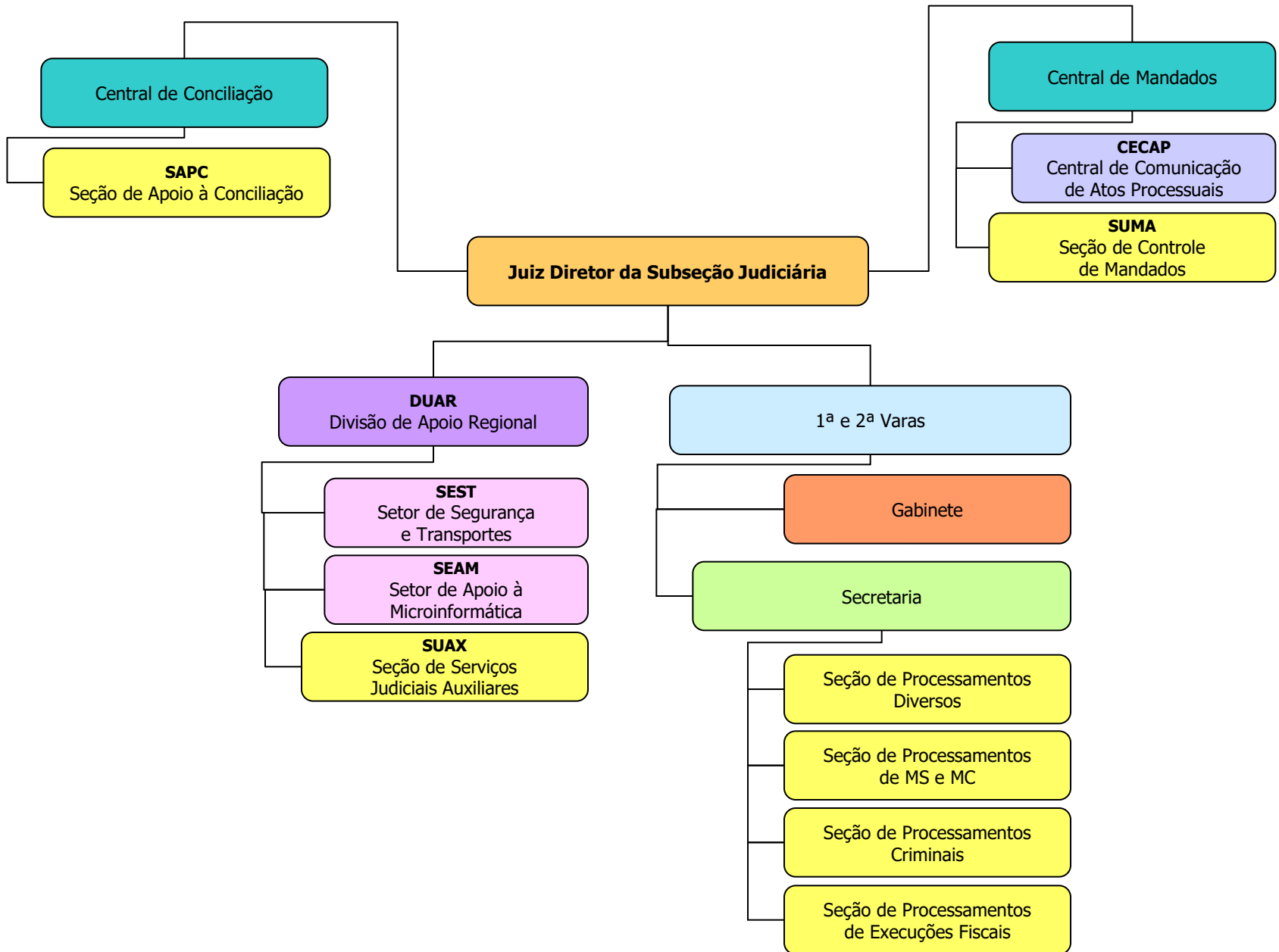

# JUIZADO ESPECIAL FEDERAL DE ARAÇATUBA - 7ª SUBSEÇÃO JUDICIÁRIA

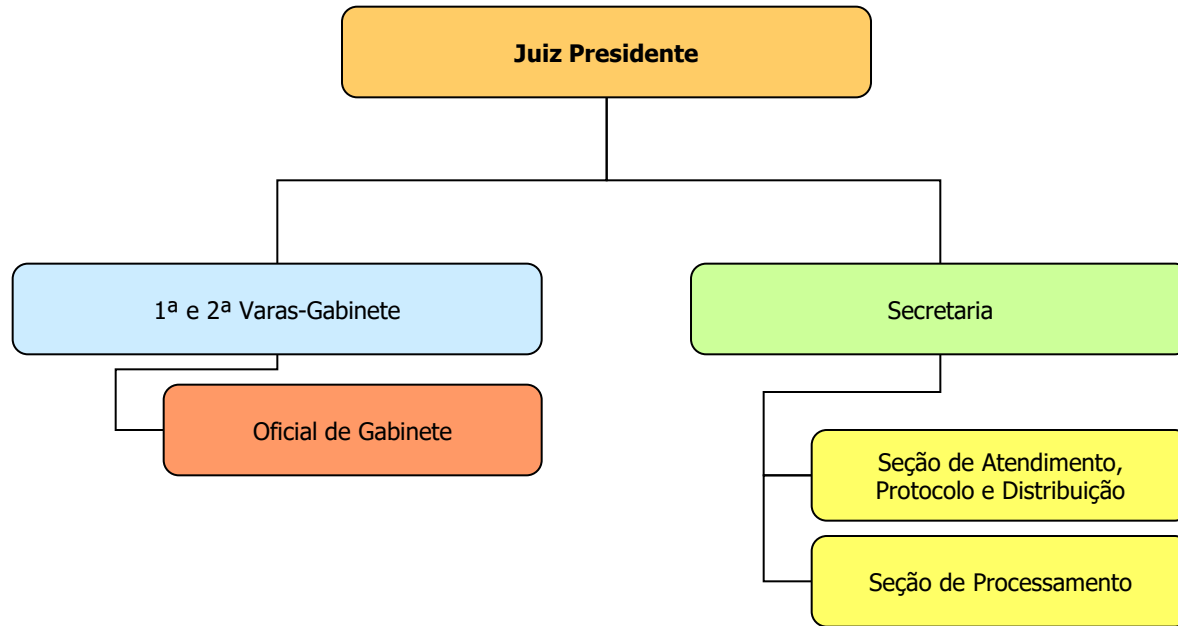

# FÓRUM DE BAURU - 8ª SUBSEÇÃO JUDICIÁRIA

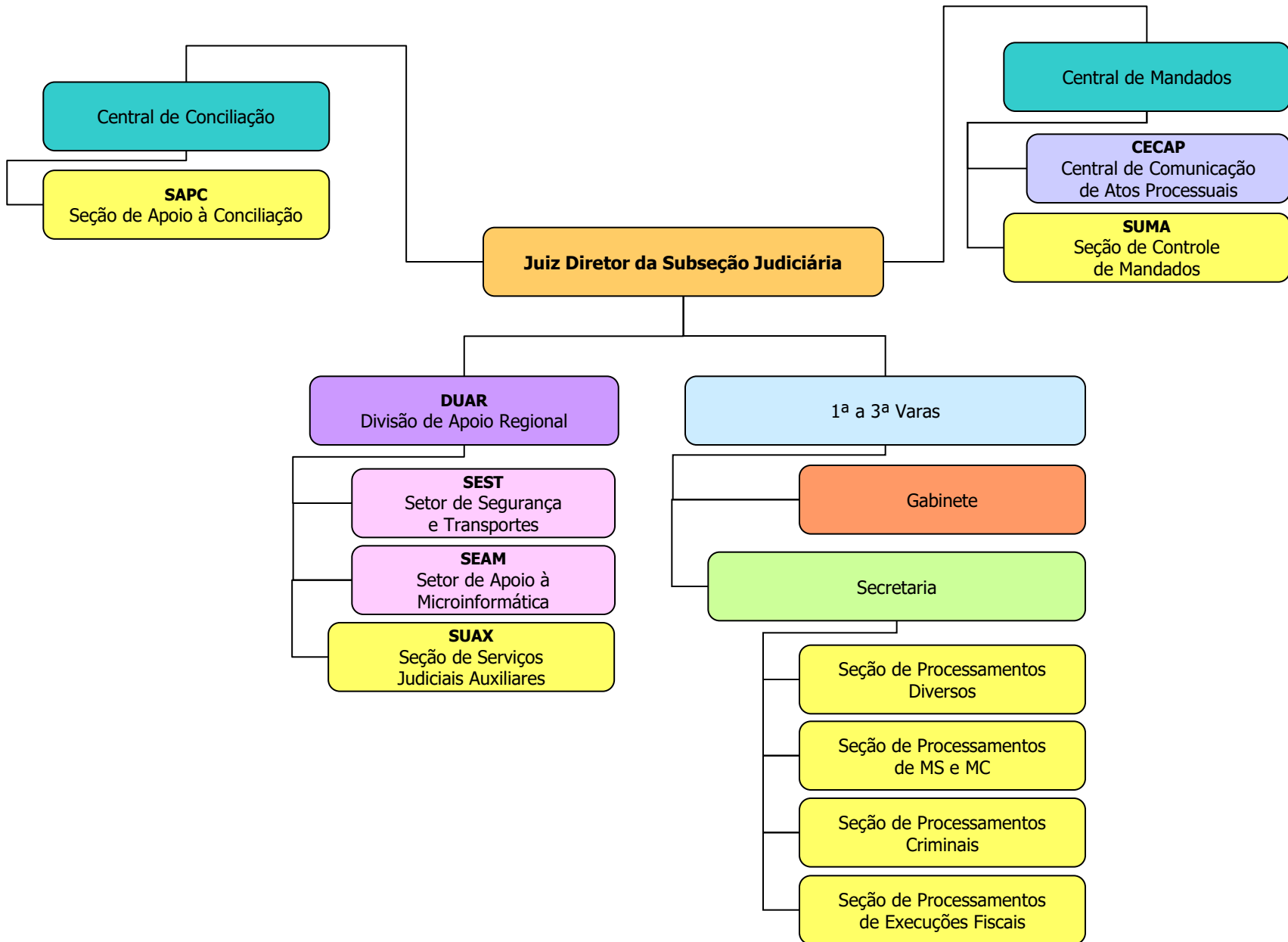

# JUIZADO ESPECIAL FEDERAL DE BAURU - 8ª SUBSEÇÃO JUDICIÁRIA

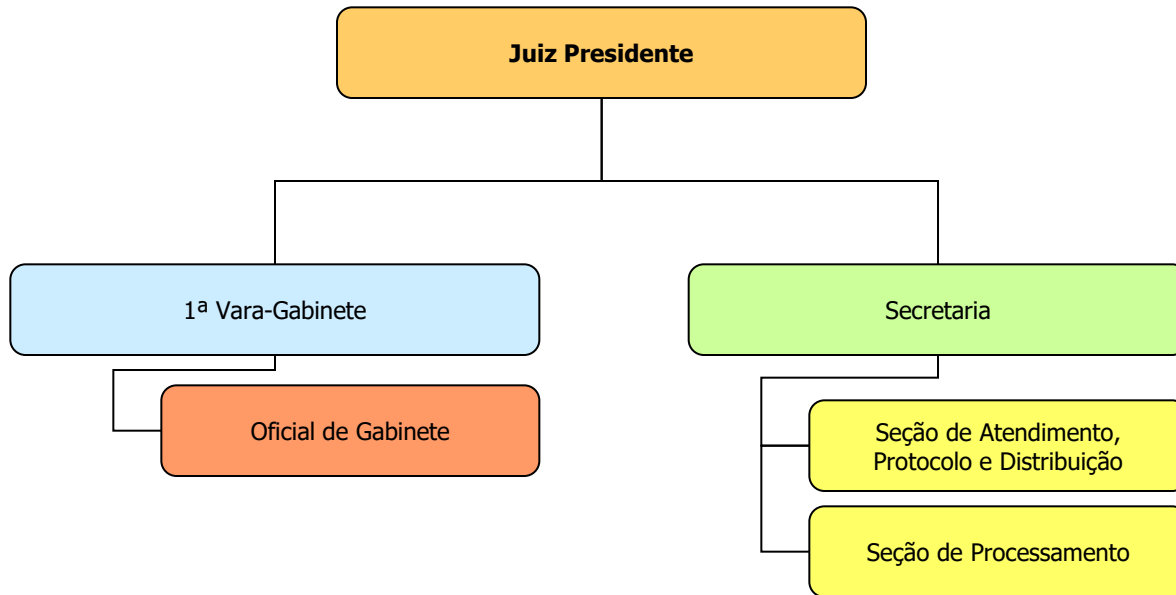

# FÓRUM DE PIRACICABA - 9ª SUBSEÇÃO JUDICIÁRIA

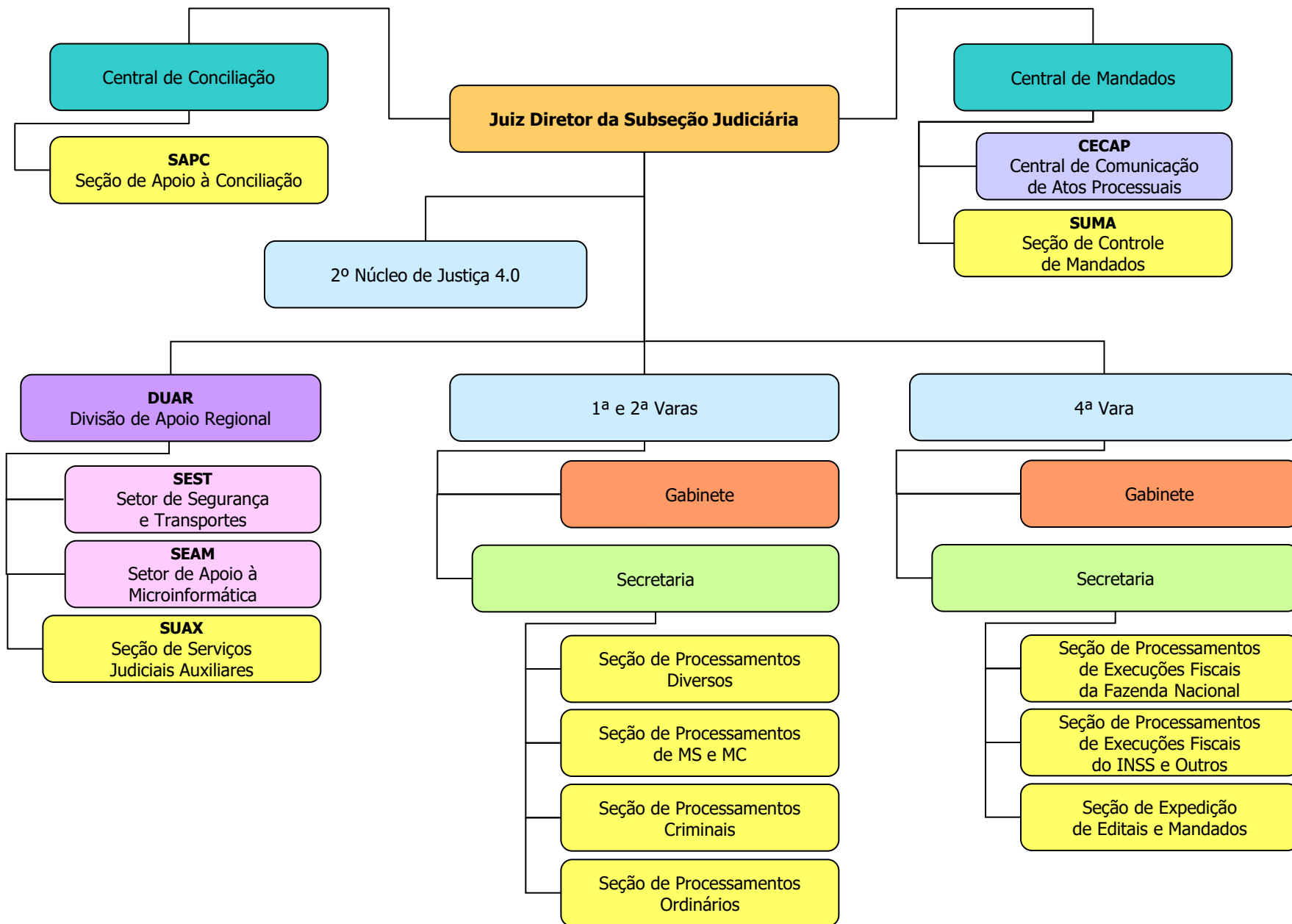



# JUIZADO ESPECIAL FEDERAL DE PIRACICABA - 9ª SUBSEÇÃO JUDICIÁRIA

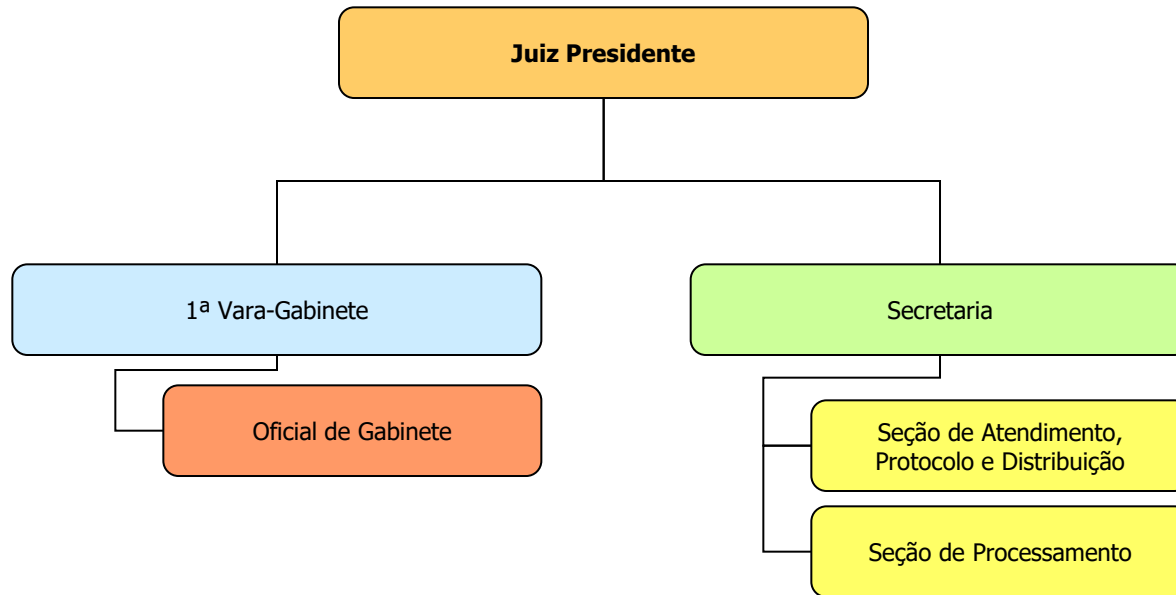

# FÓRUM DE SOROCABA - 10ª SUBSEÇÃO JUDICIÁRIA

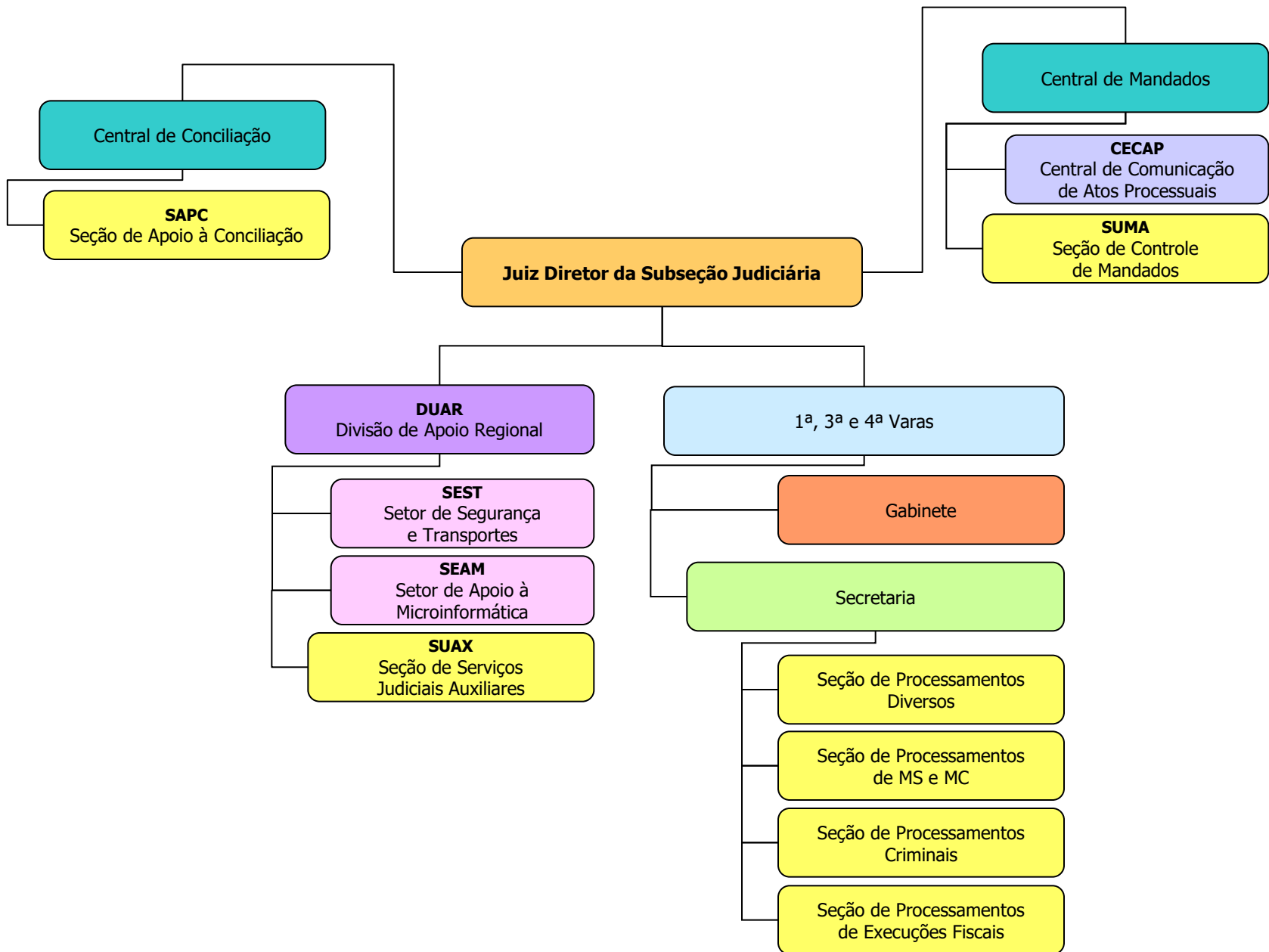

# JUIZADO ESPECIAL FEDERAL DE SOROCABA - 10ª SUBSEÇÃO JUDICIÁRIA

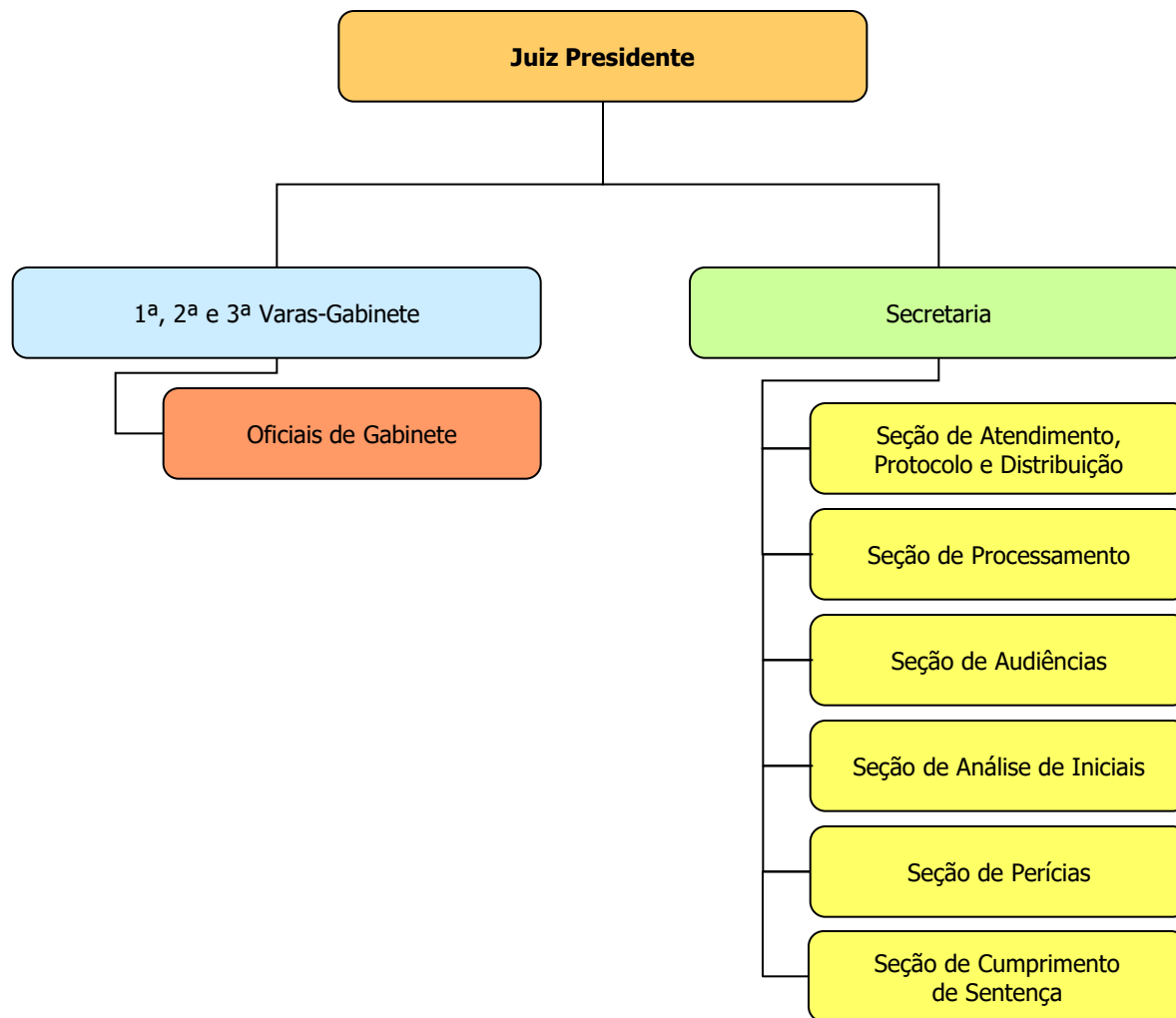

# FÓRUM DE MARÍLIA - 11ª SUBSEÇÃO JUDICIÁRIA

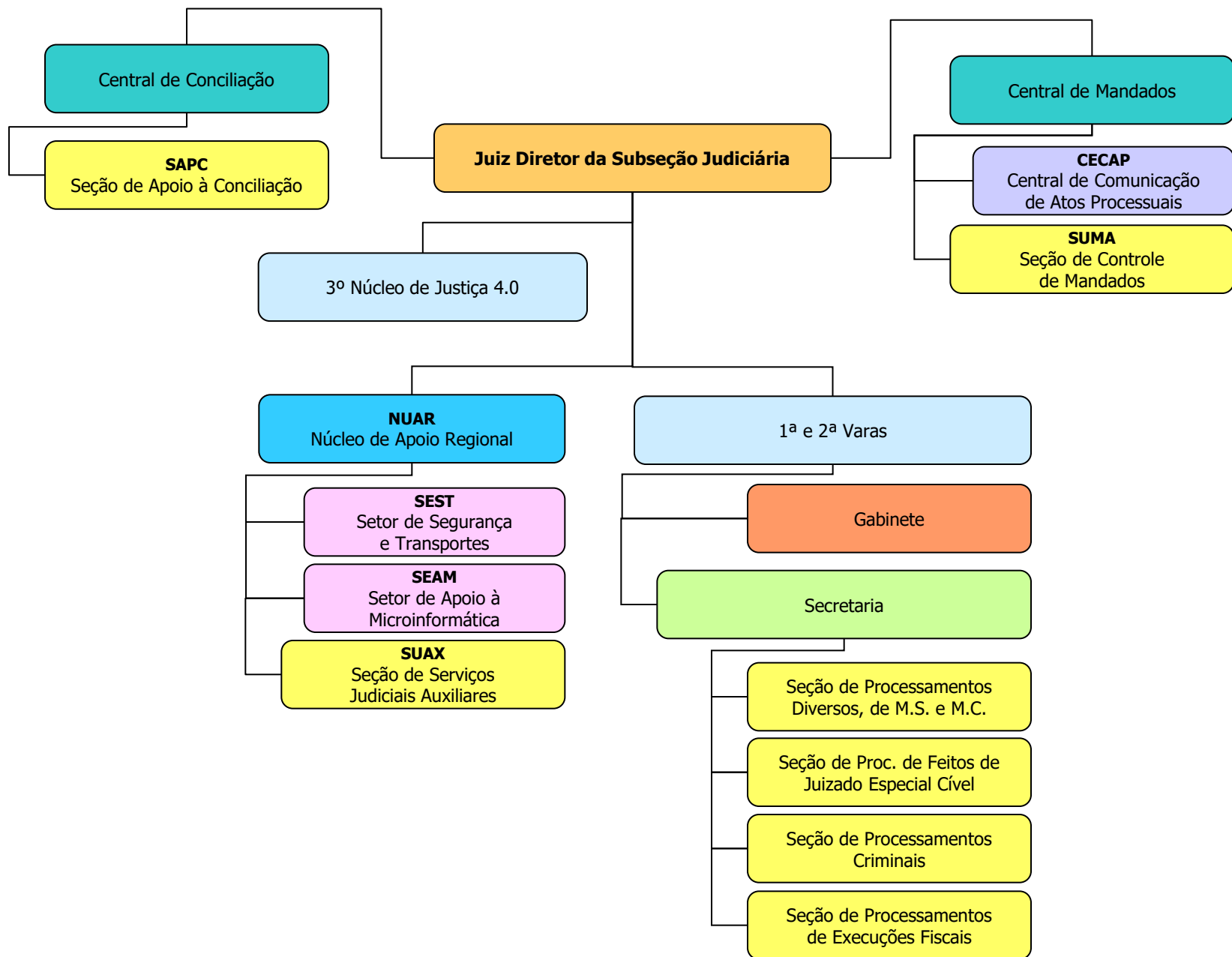

# FÓRUM DE PRESIDENTE PRUDENTE - 12ª SUBSEÇÃO JUDICIÁRIA

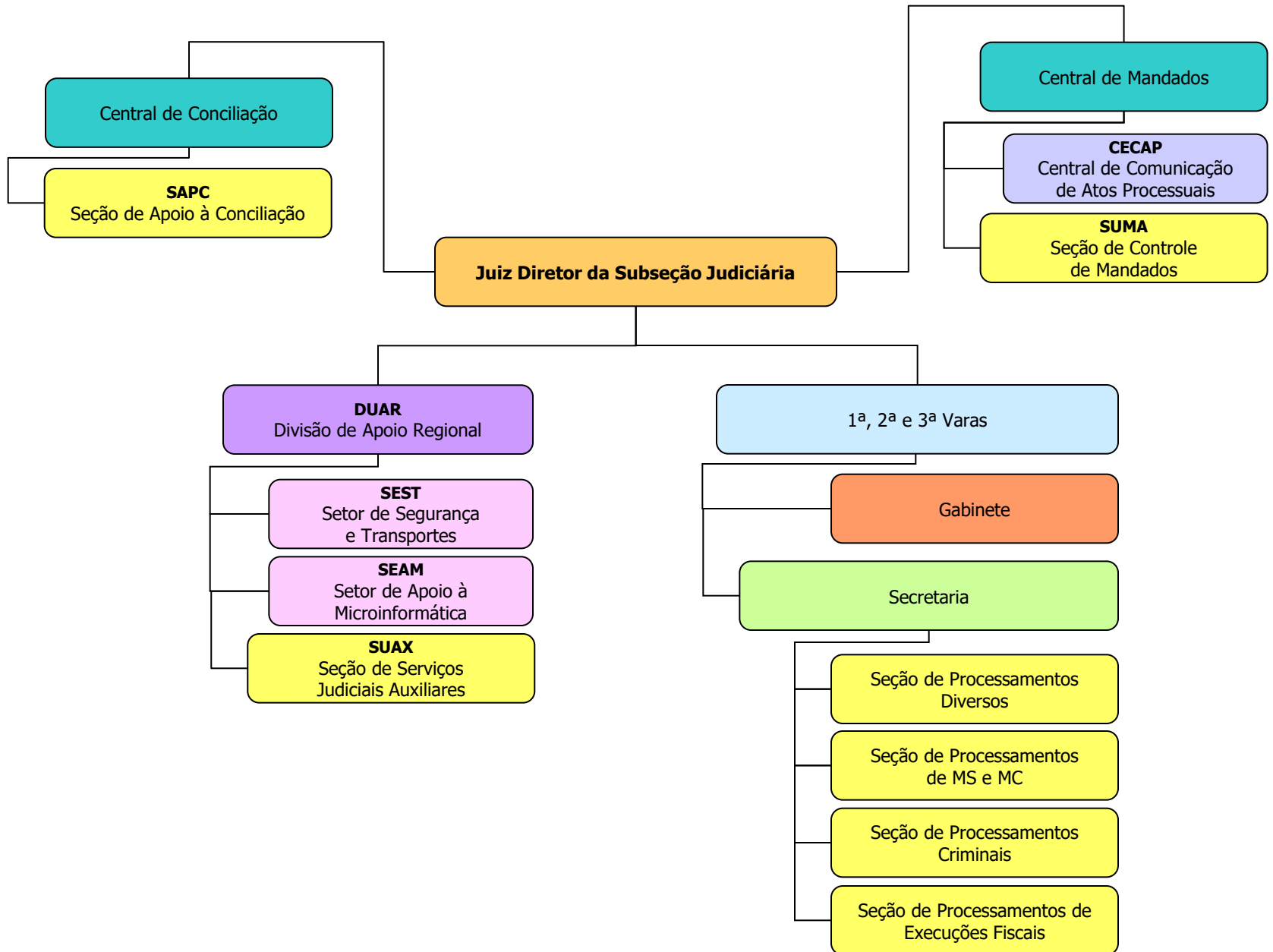

# JUIZADO ESPECIAL FEDERAL DE PRESIDENTE PRUDENTE - 12ª SUBSEÇÃO JUDICIÁRIA

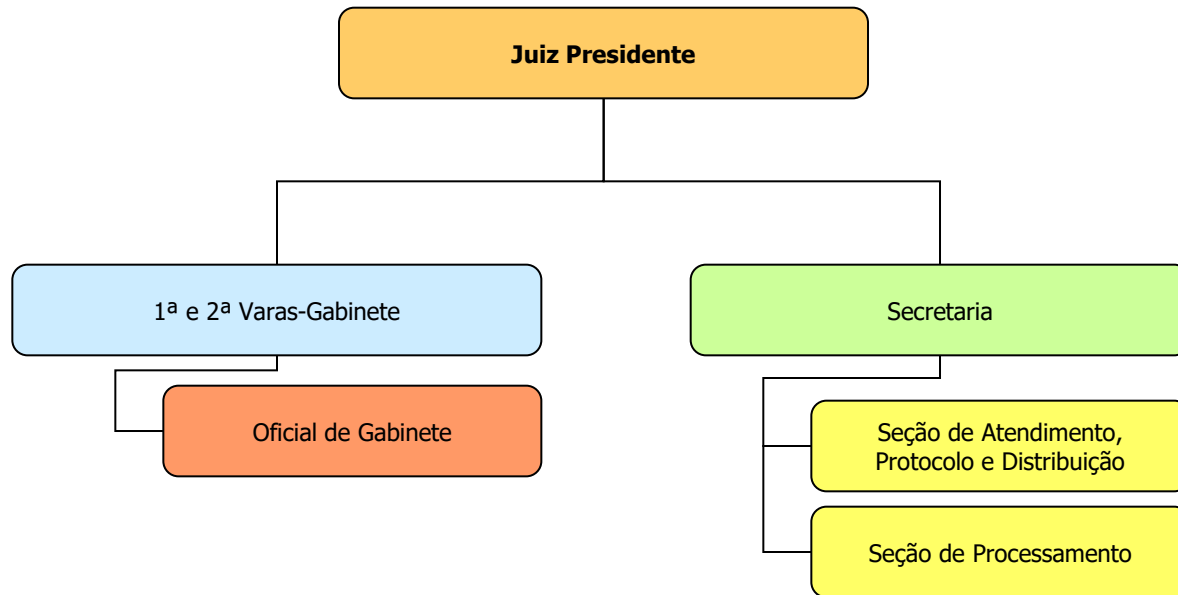

# FÓRUM DE FRANCA - 13ª SUBSEÇÃO JUDICIÁRIA

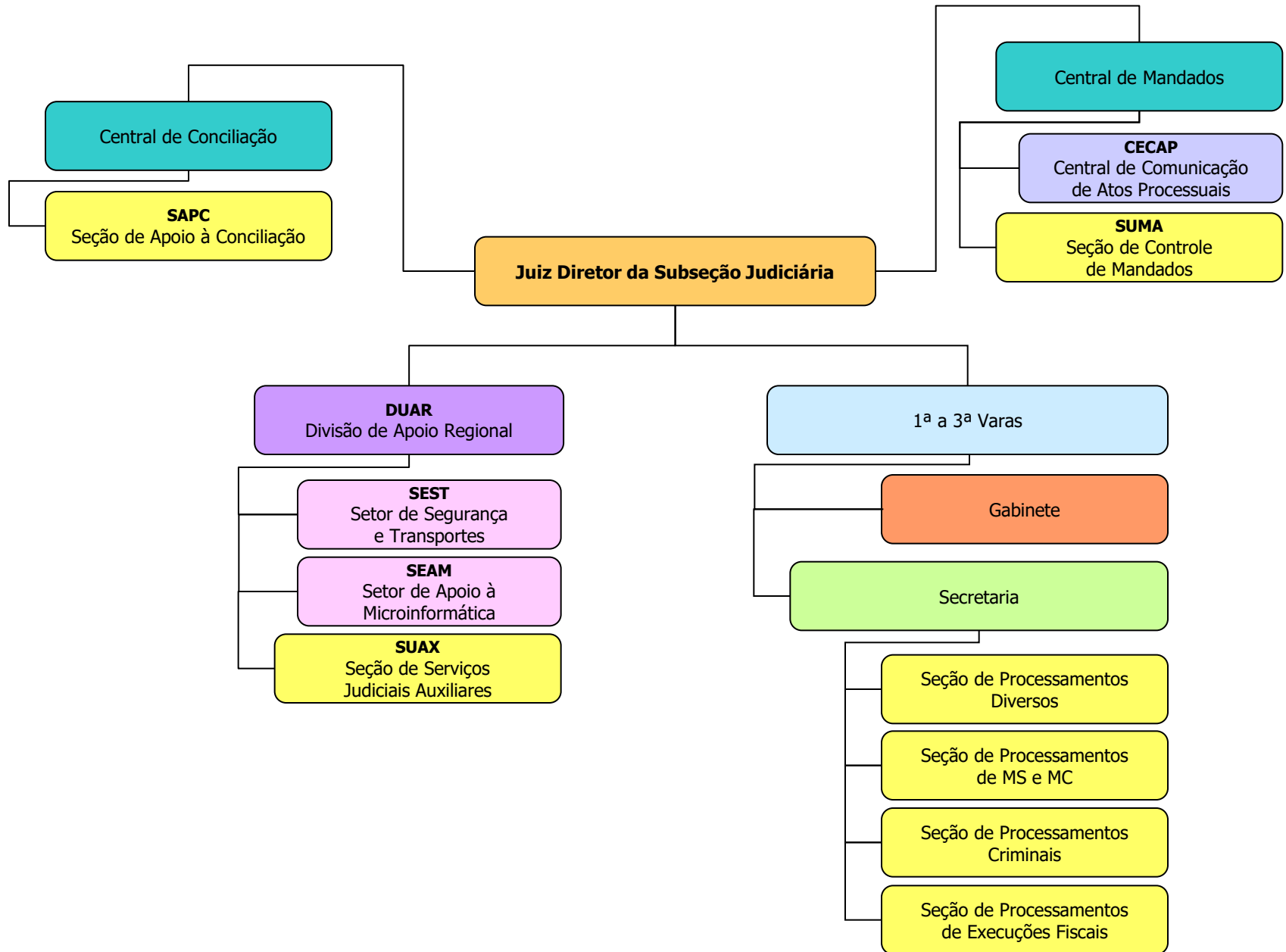

# JUIZADO ESPECIAL FEDERAL DE FRANCA - 13ª SUBSEÇÃO JUDICIÁRIA

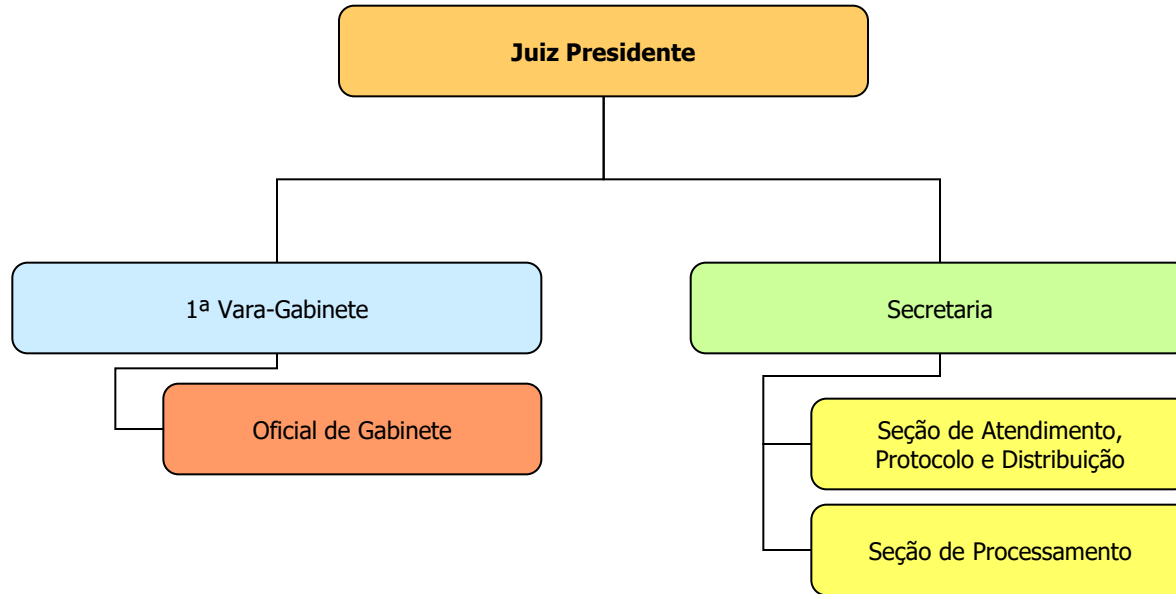



# FÓRUM DE SÃO BERNARDO DO CAMPO - 14ª SUBSEÇÃO JUDICIÁRIA

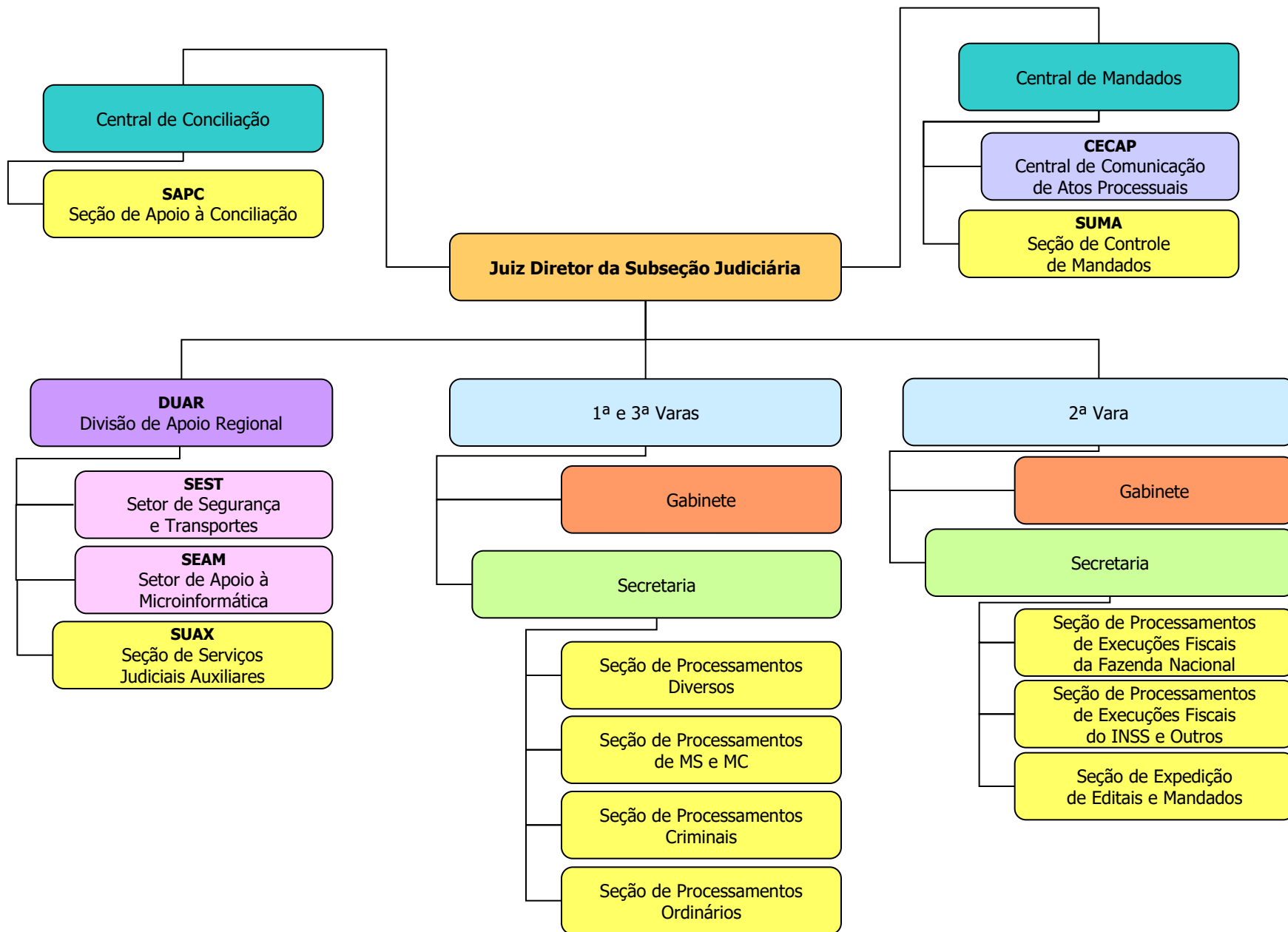

# JUIZADO ESPECIAL FEDERAL DE SÃO BERNARDO DO CAMPO - 14ª SUBSEÇÃO JUDICIÁRIA

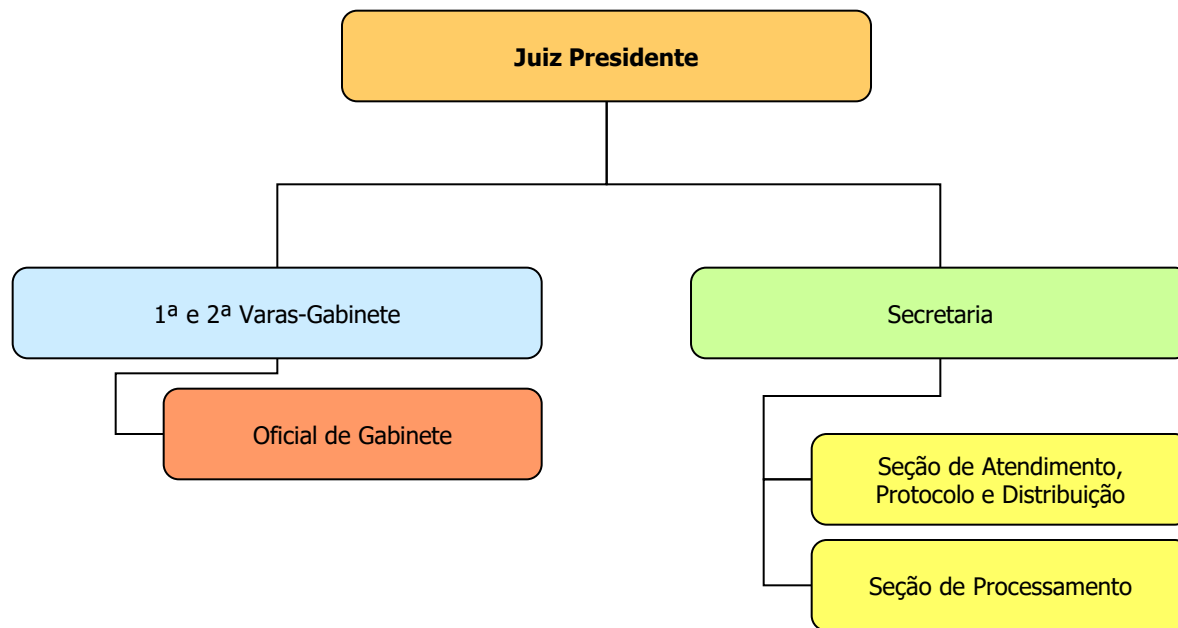

# FÓRUM DE SÃO CARLOS - 15ª SUBSEÇÃO JUDICIÁRIA

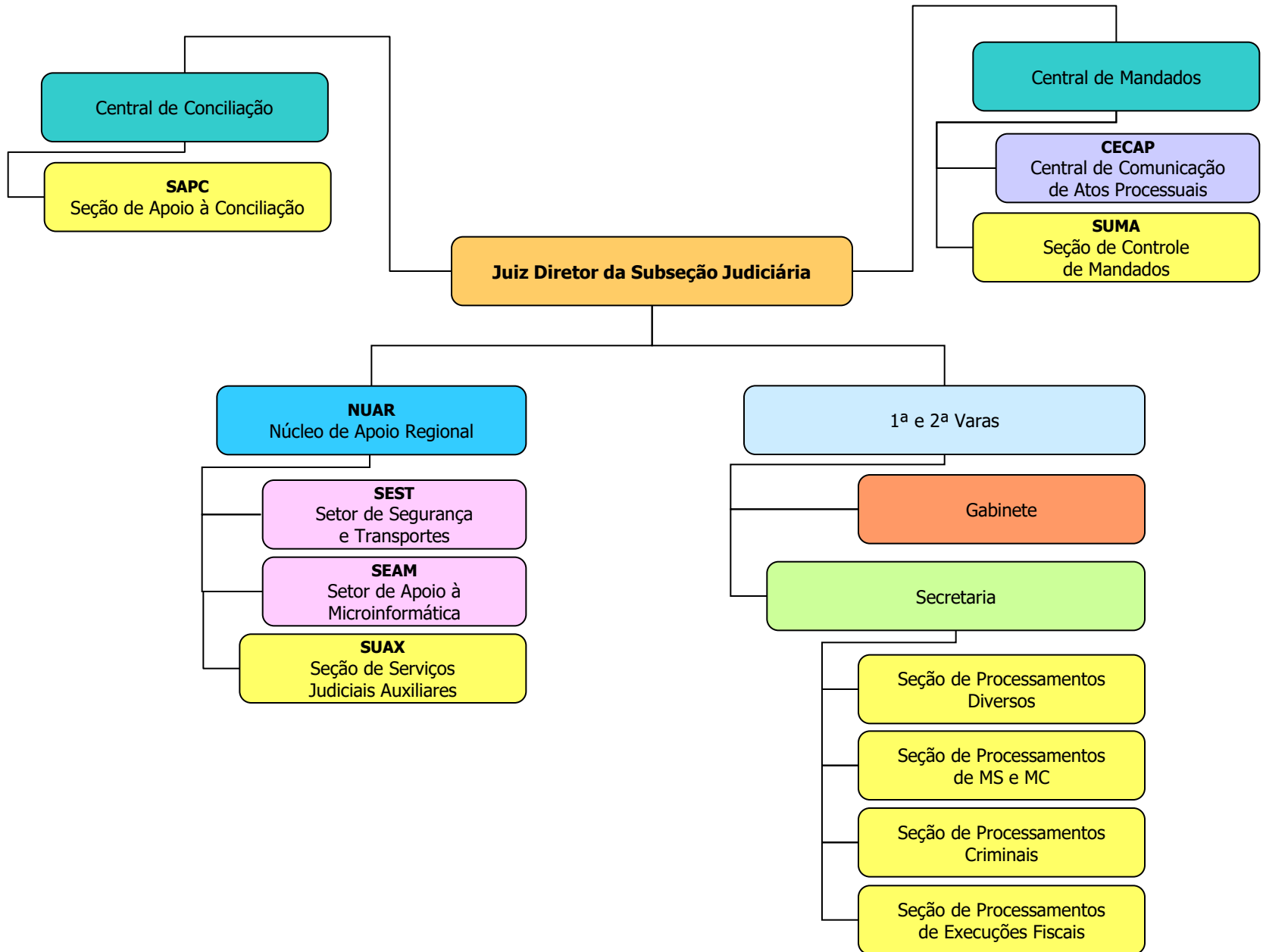

# JUIZADO ESPECIAL FEDERAL DE SÃO CARLOS - 15ª SUBSEÇÃO JUDICIÁRIA

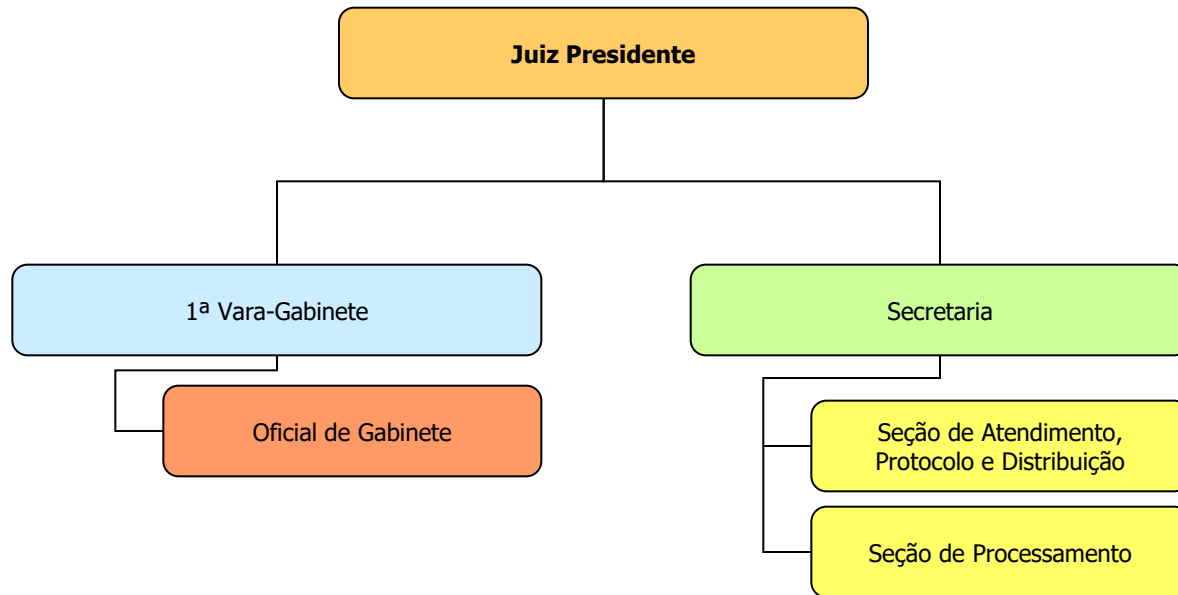

# FÓRUM DE ASSIS - 16ª SUBSEÇÃO JUDICIÁRIA

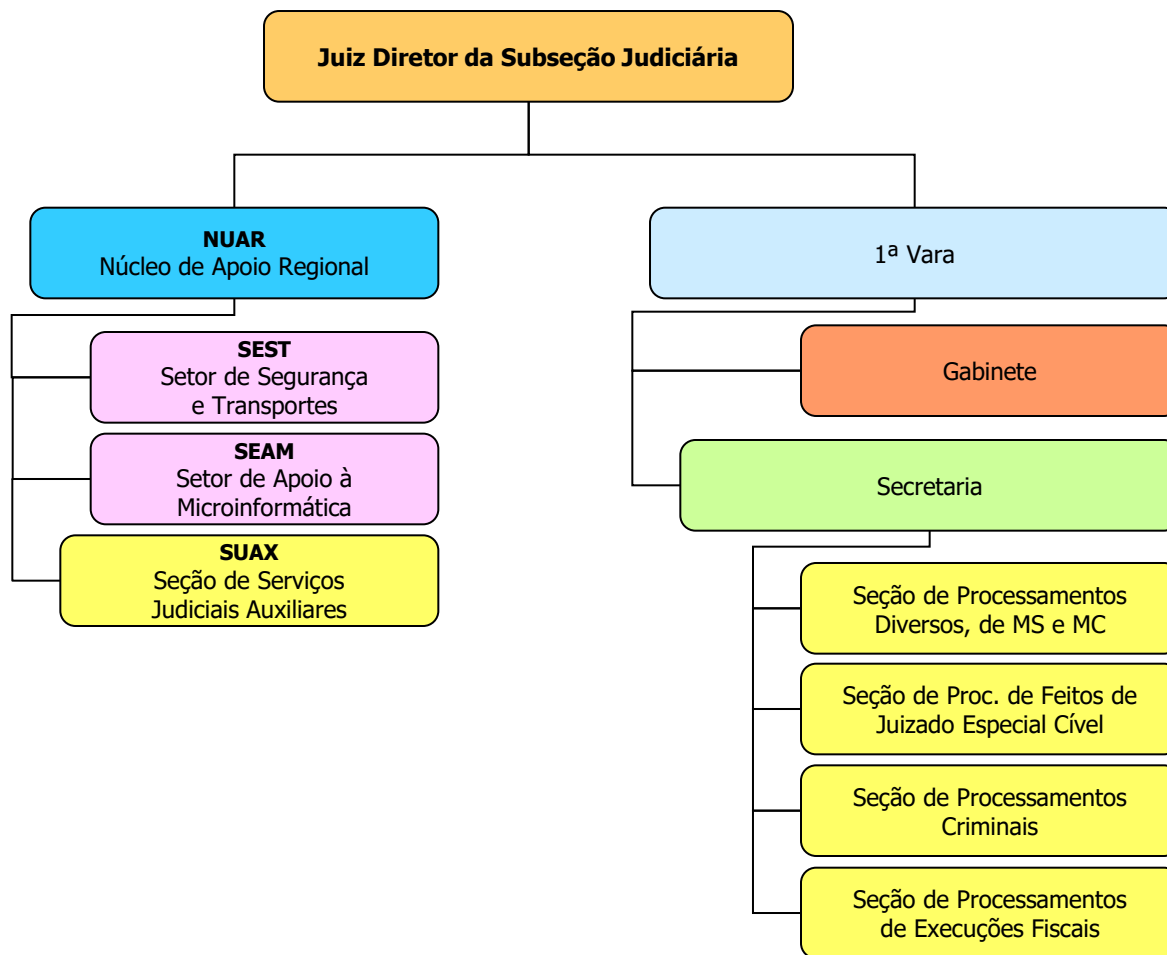

# FÓRUM DE JAÚ - 17ª SUBSEÇÃO JUDICIÁRIA

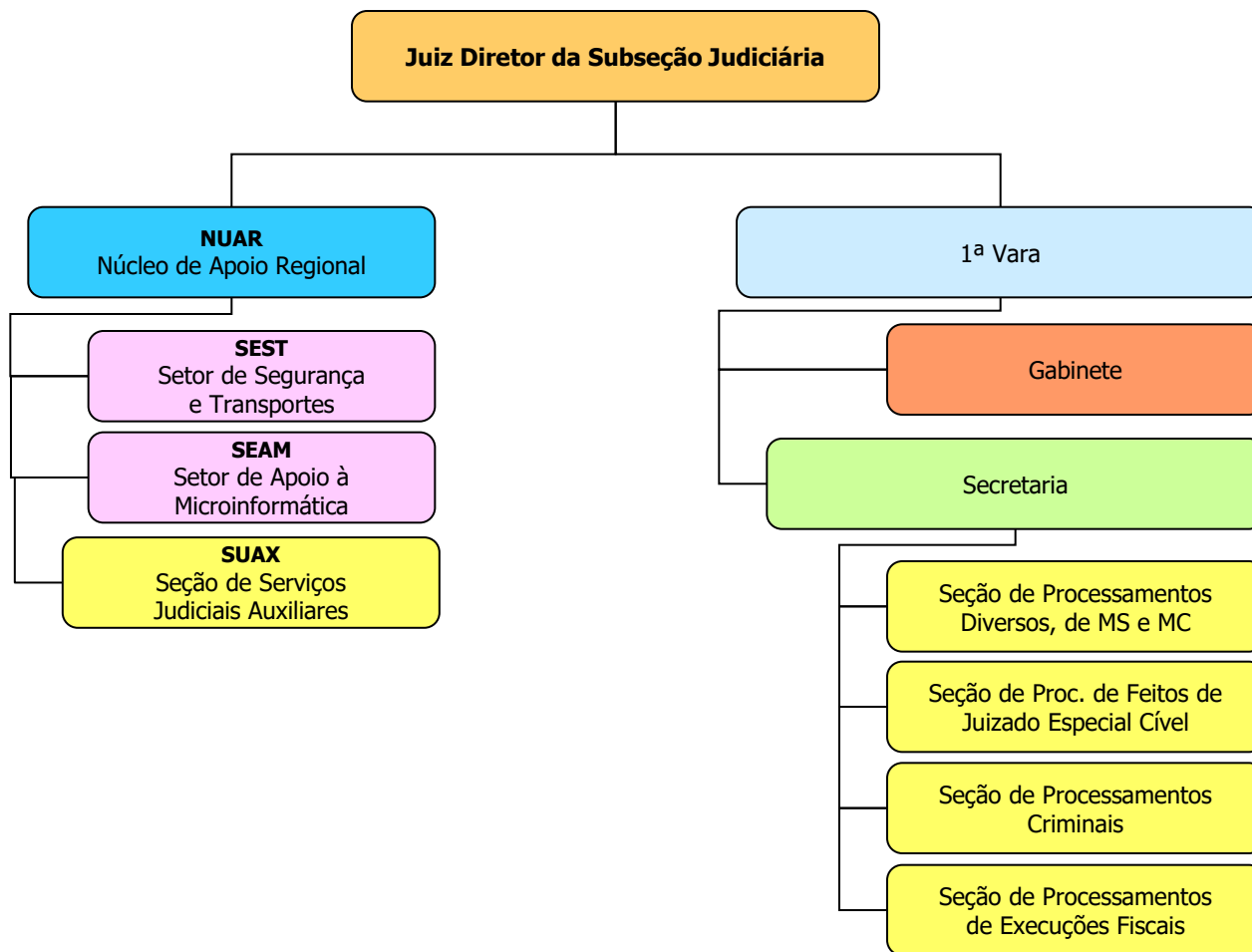

# FÓRUM DE GUARATINGUETÁ - 18ª SUBSEÇÃO JUDICIÁRIA

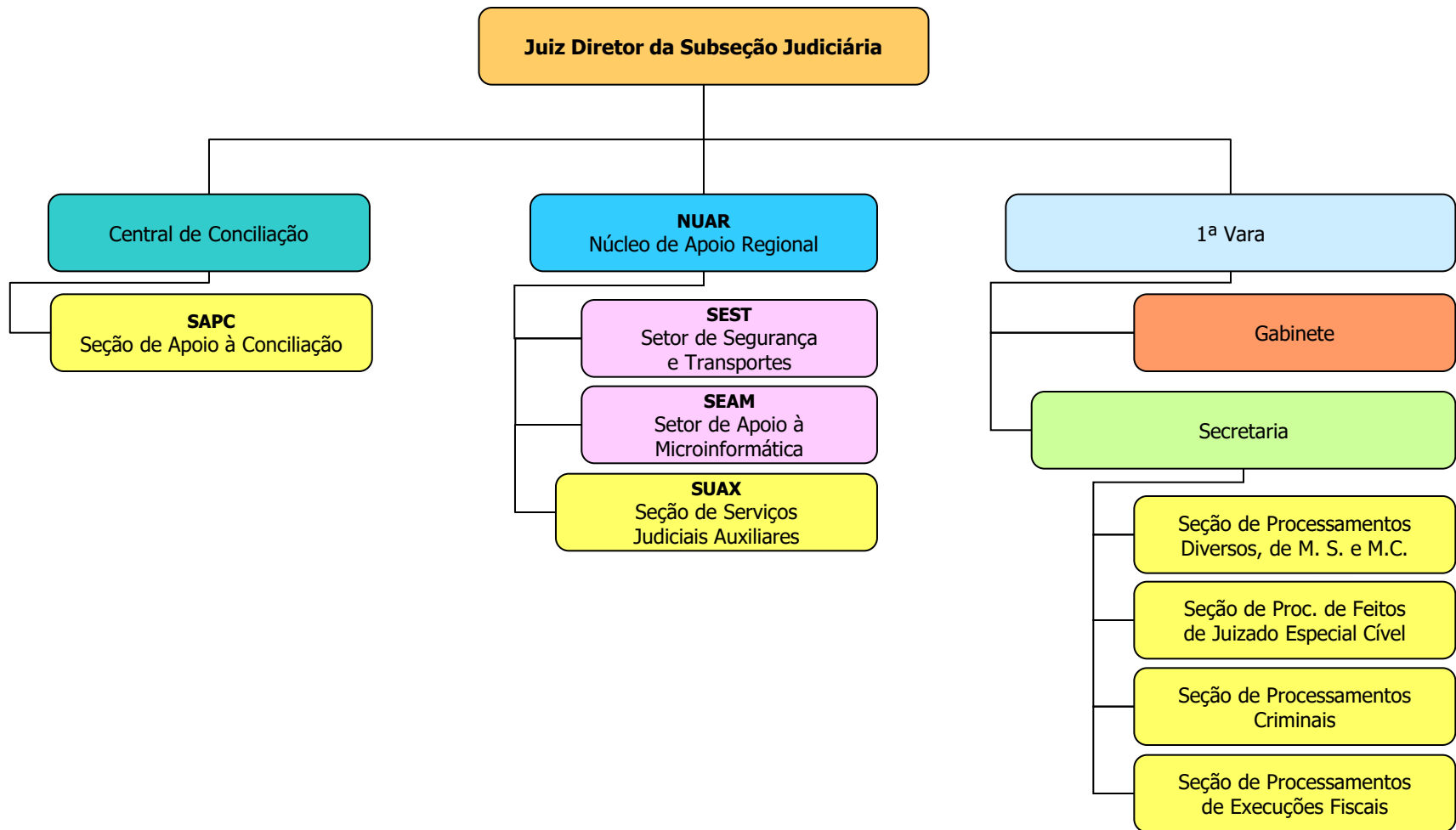

# FÓRUM DE GUARULHOS - 19ª SUBSEÇÃO JUDICIÁRIA

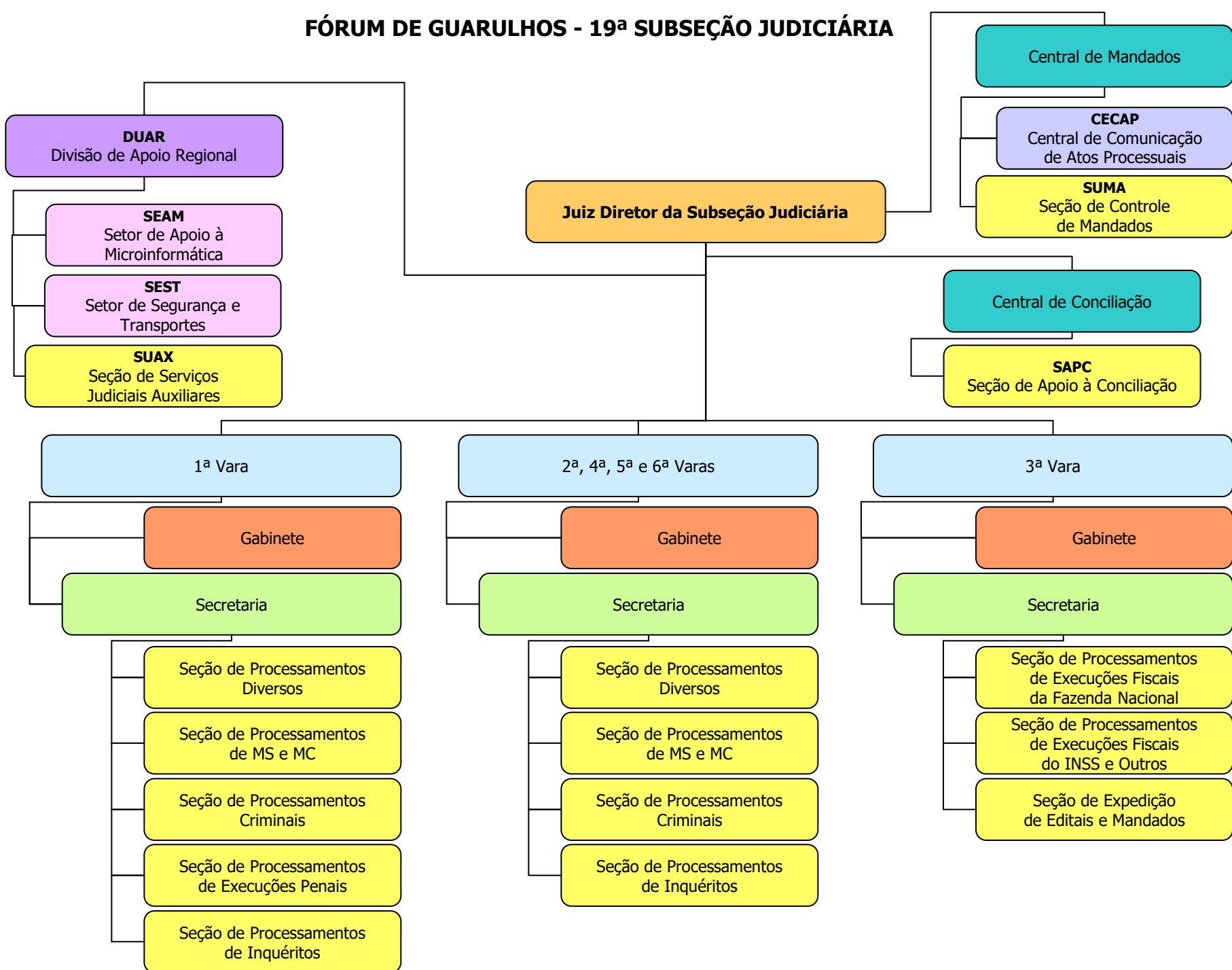



# JUIZADO ESPECIAL FEDERAL DE GUARULHOS - 19ª SUBSEÇÃO JUDICIÁRIA

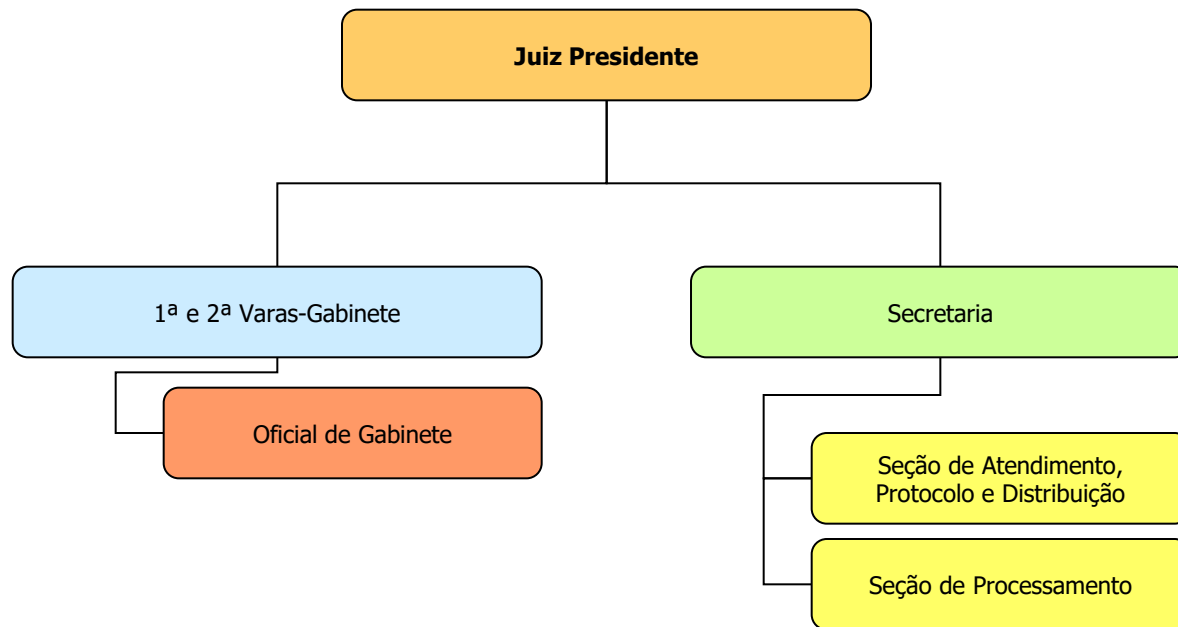

# FÓRUM DE ARARAQUARA - 20ª SUBSEÇÃO JUDICIÁRIA

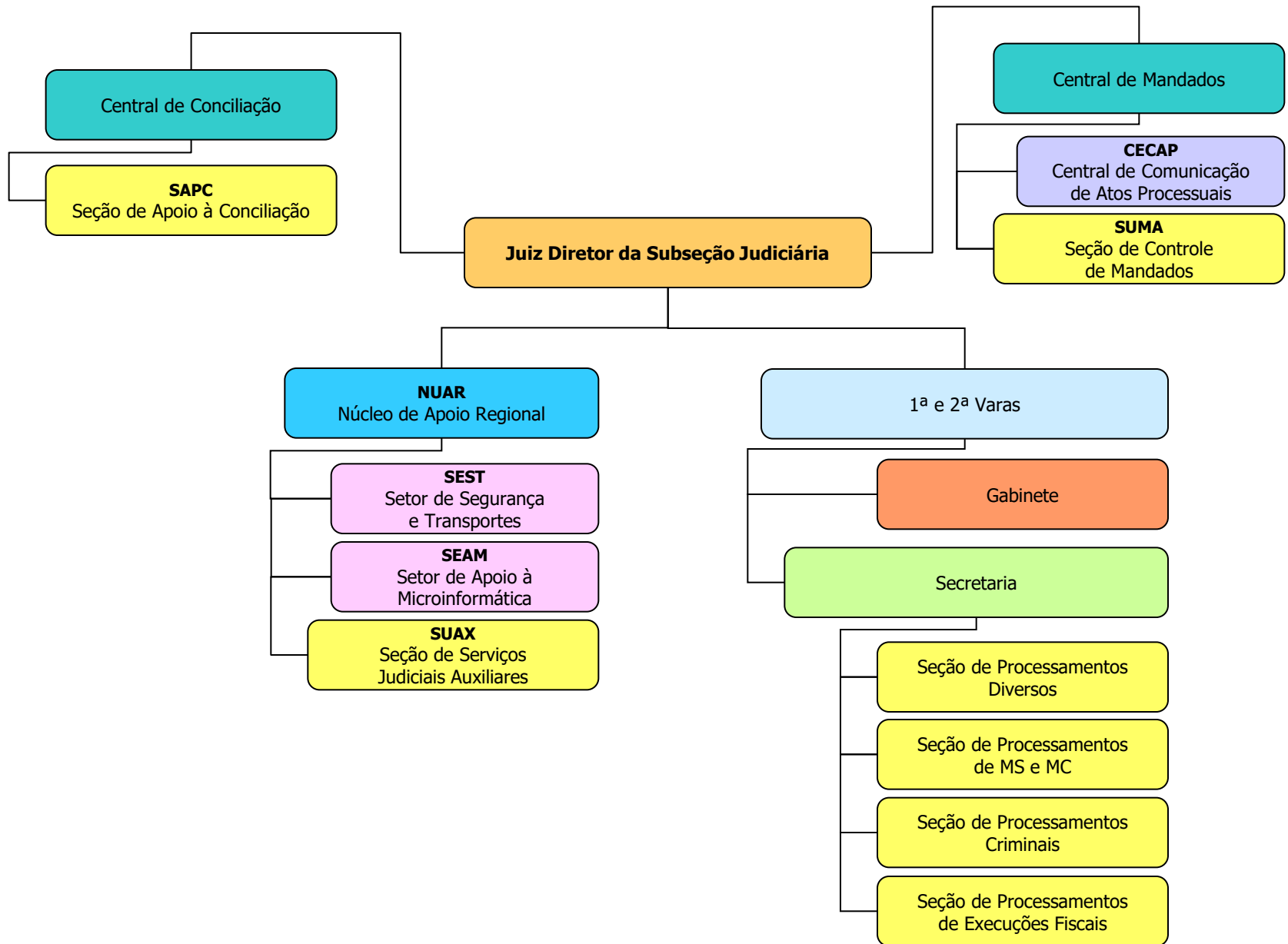

# JUIZADO ESPECIAL FEDERAL DE ARARAQUARA - 20ª SUBSEÇÃO JUDICIÁRIA

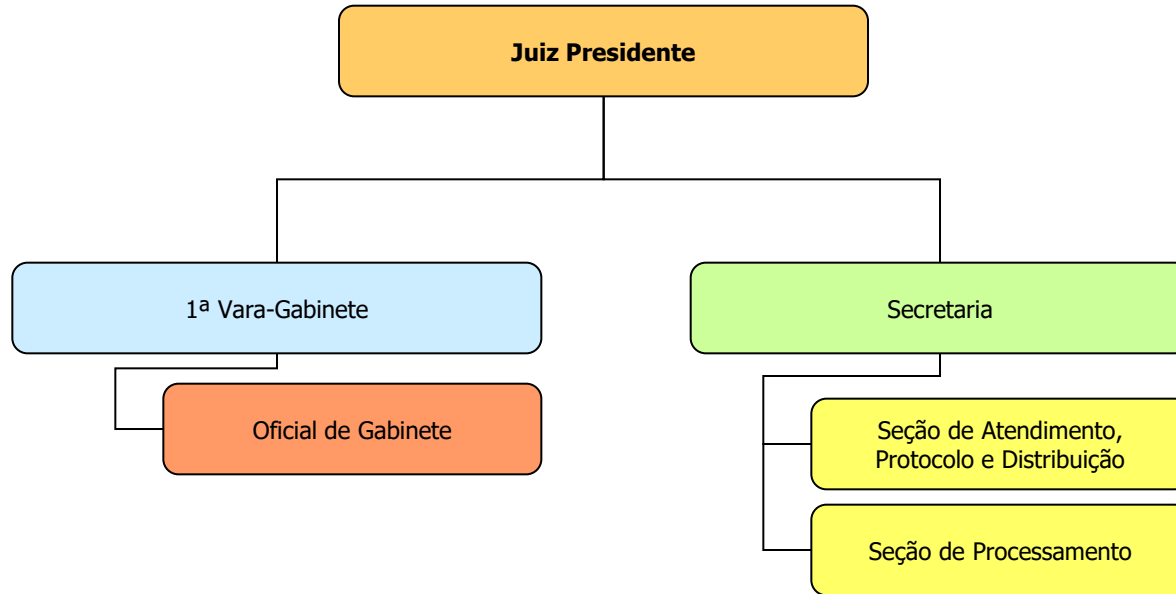

# FÓRUM DE TAUBATÉ - 21ª SUBSEÇÃO JUDICIÁRIA

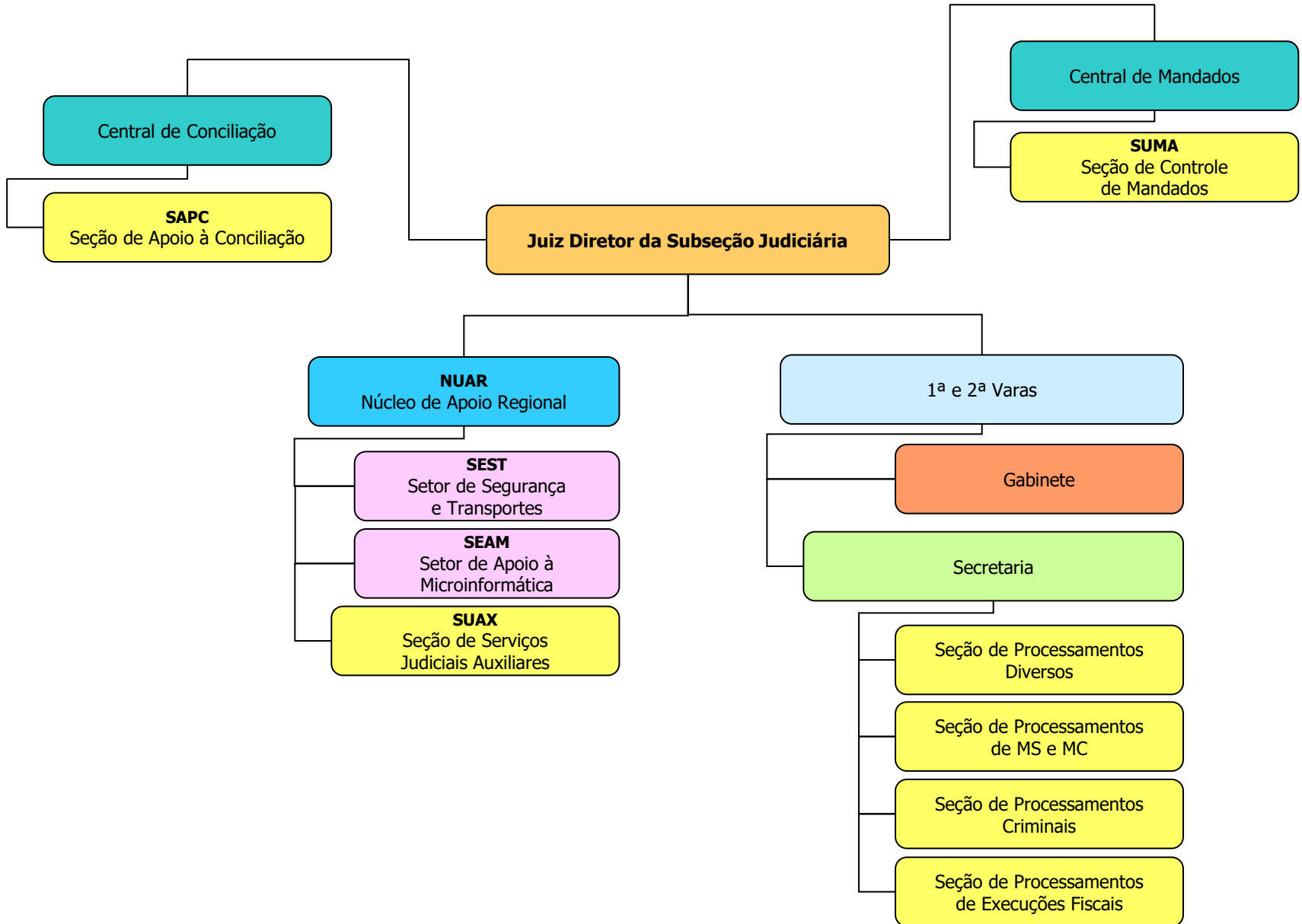

# JUIZADO ESPECIAL FEDERAL DE TAUBATÉ - 21ª SUBSEÇÃO JUDICIÁRIA

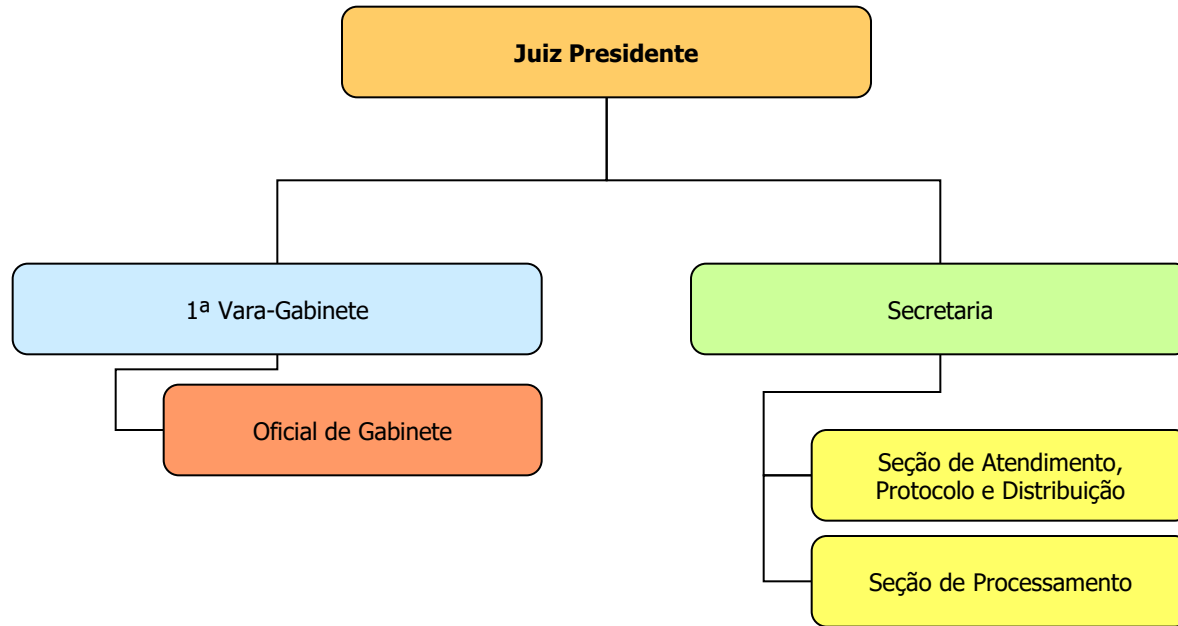

# FÓRUM DE TUPÃ - 22ª SUBSEÇÃO JUDICIÁRIA

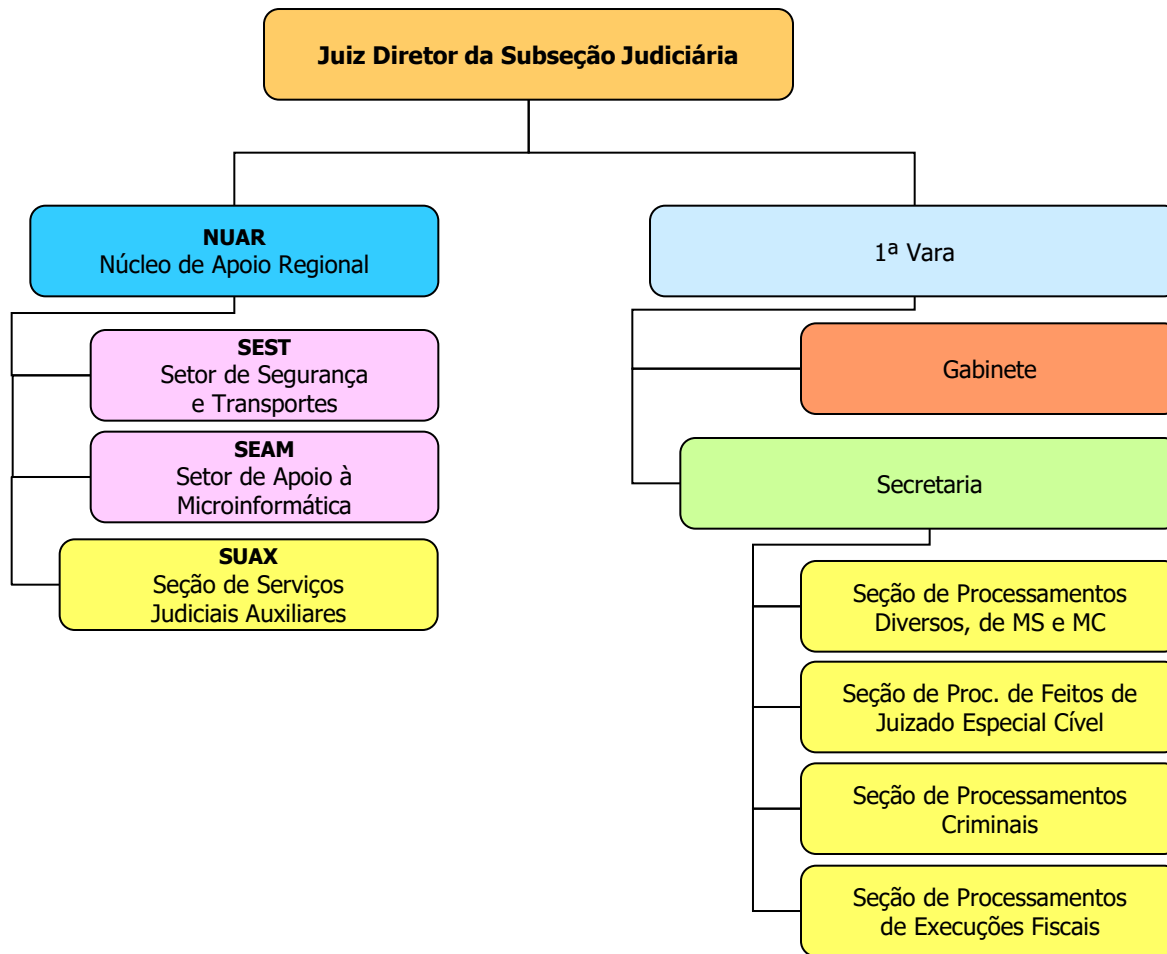

# FÓRUM DE BRAGANÇA PAULISTA - 23ª SUBSEÇÃO JUDICIÁRIA

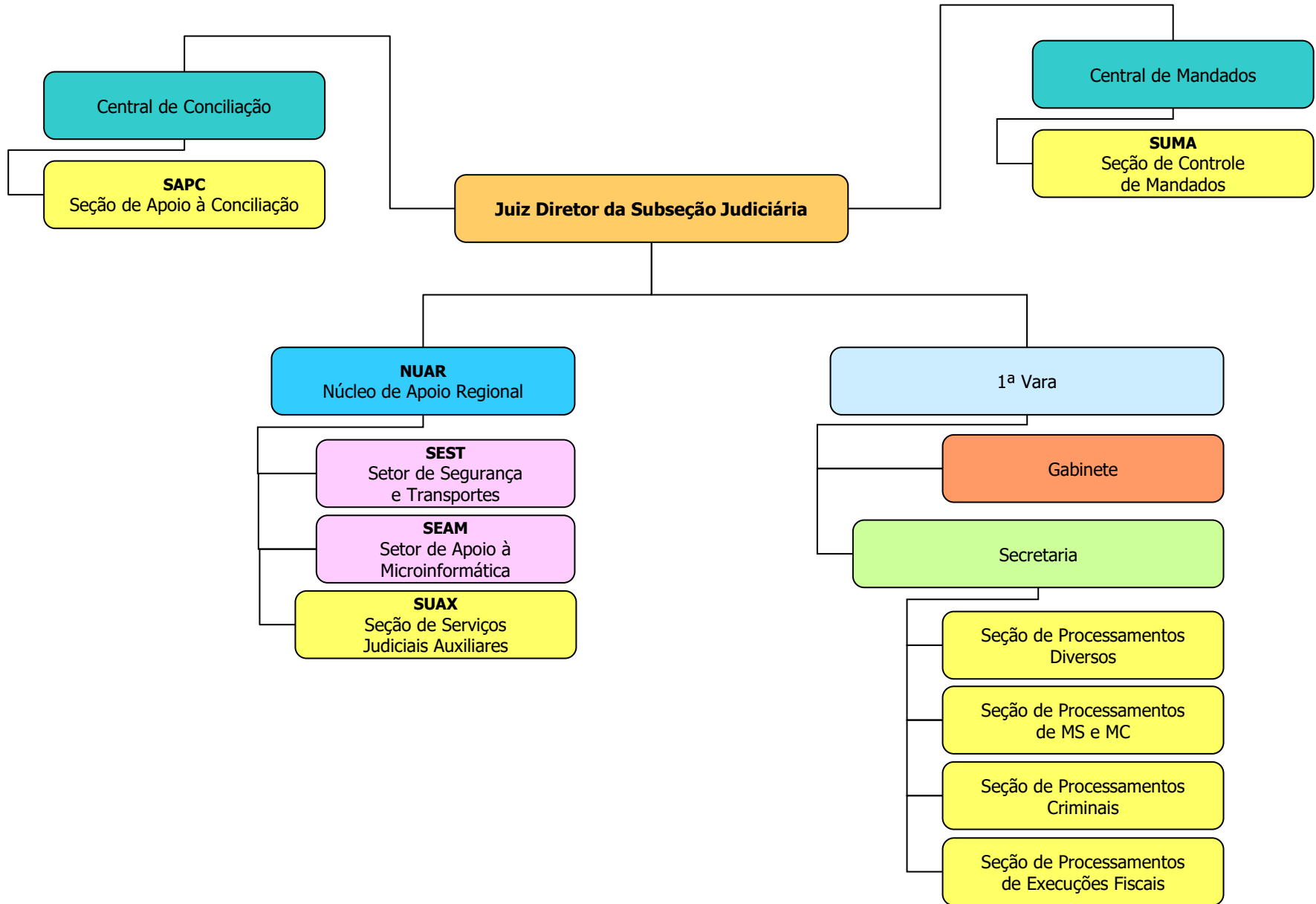

# JUIZADO ESPECIAL FEDERAL DE BRAGANÇA PAULISTA - 23ª SUBSEÇÃO JUDICIÁRIA

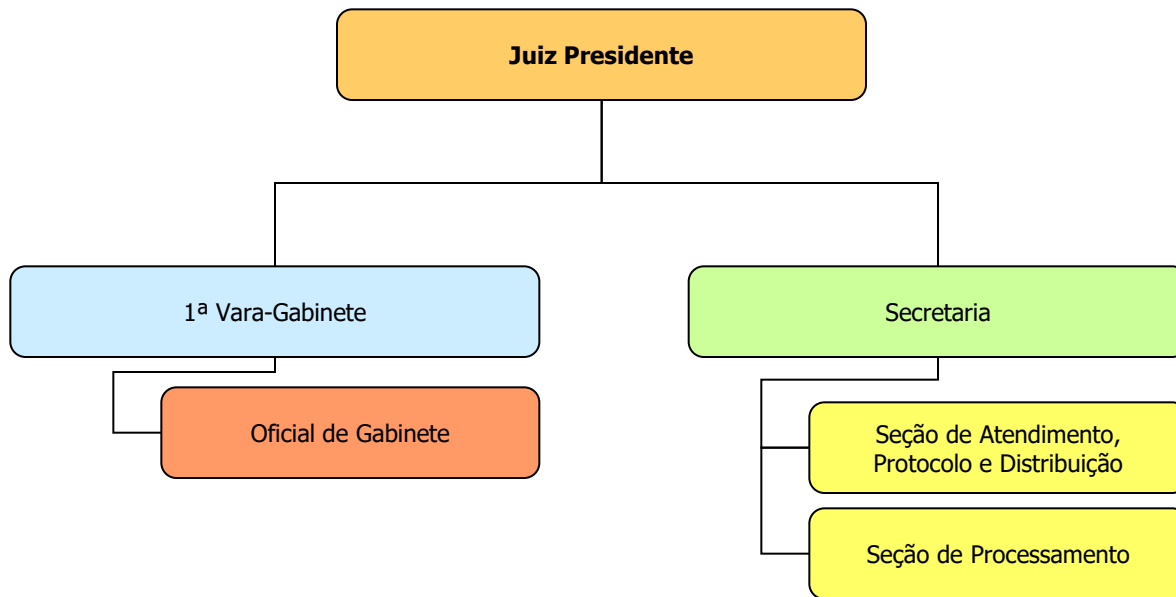



# FÓRUM DE JALES - 24ª SUBSEÇÃO JUDICIÁRIA

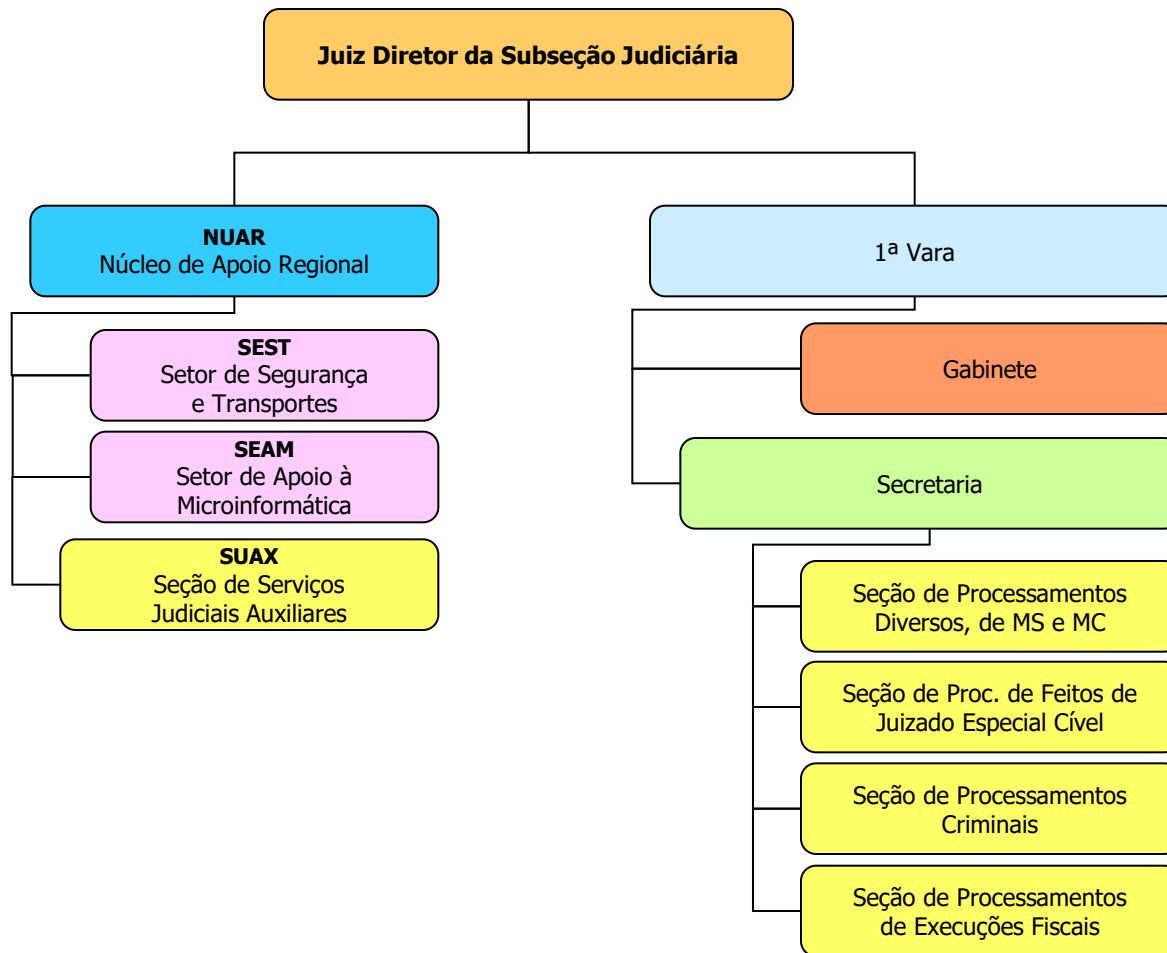

# FÓRUM DE OURINHOS - 25ª SUBSEÇÃO JUDICIÁRIA

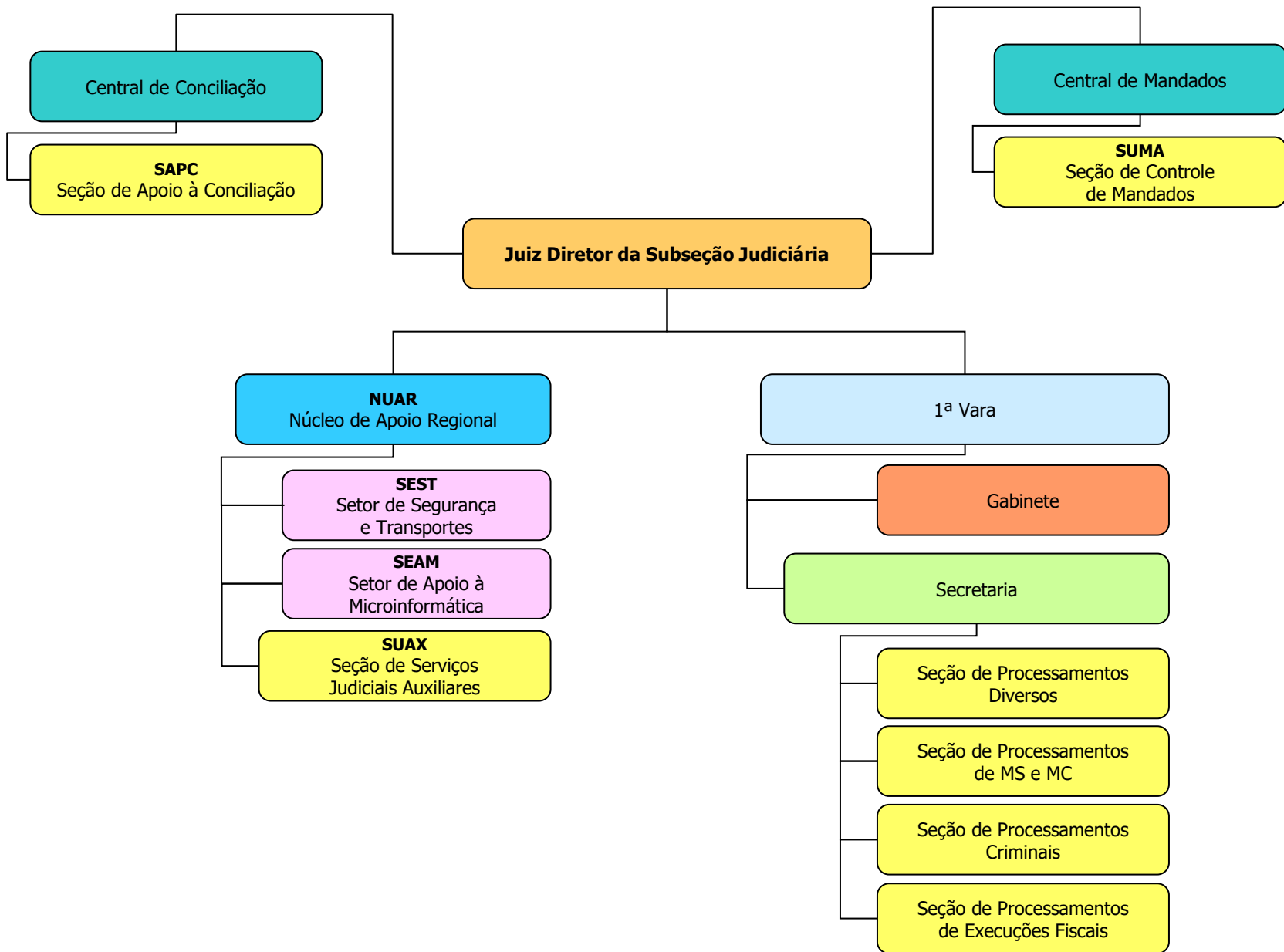

# JUIZADO ESPECIAL FEDERAL DE OURINHOS - 25ª SUBSEÇÃO JUDICIÁRIA

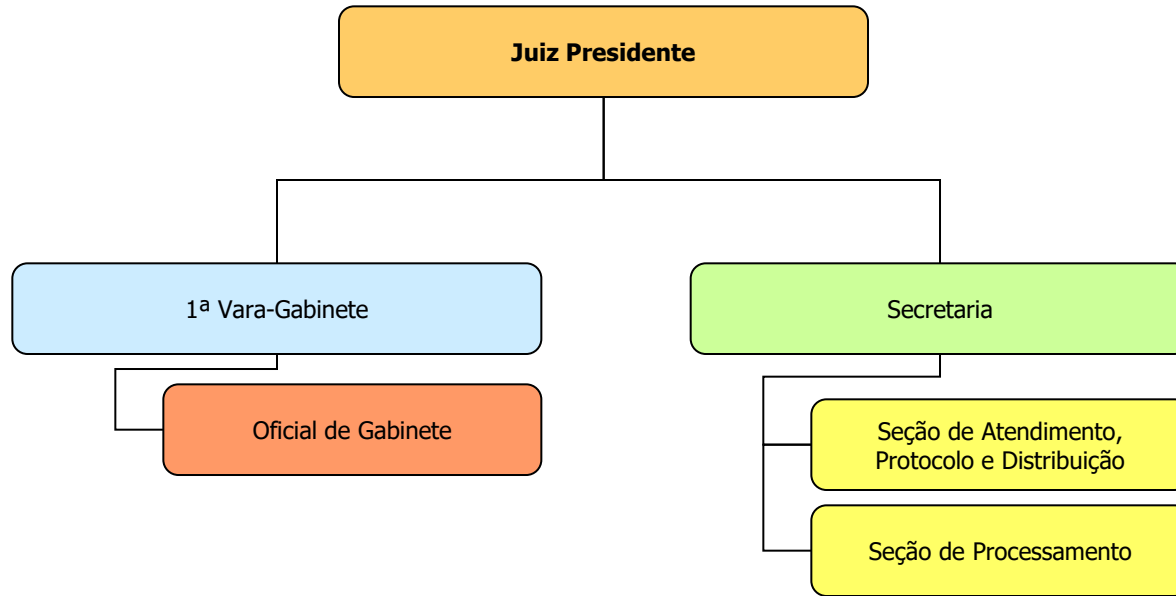

# FÓRUM DE SANTO ANDRÉ - 26ª SUBSEÇÃO JUDICIÁRIA

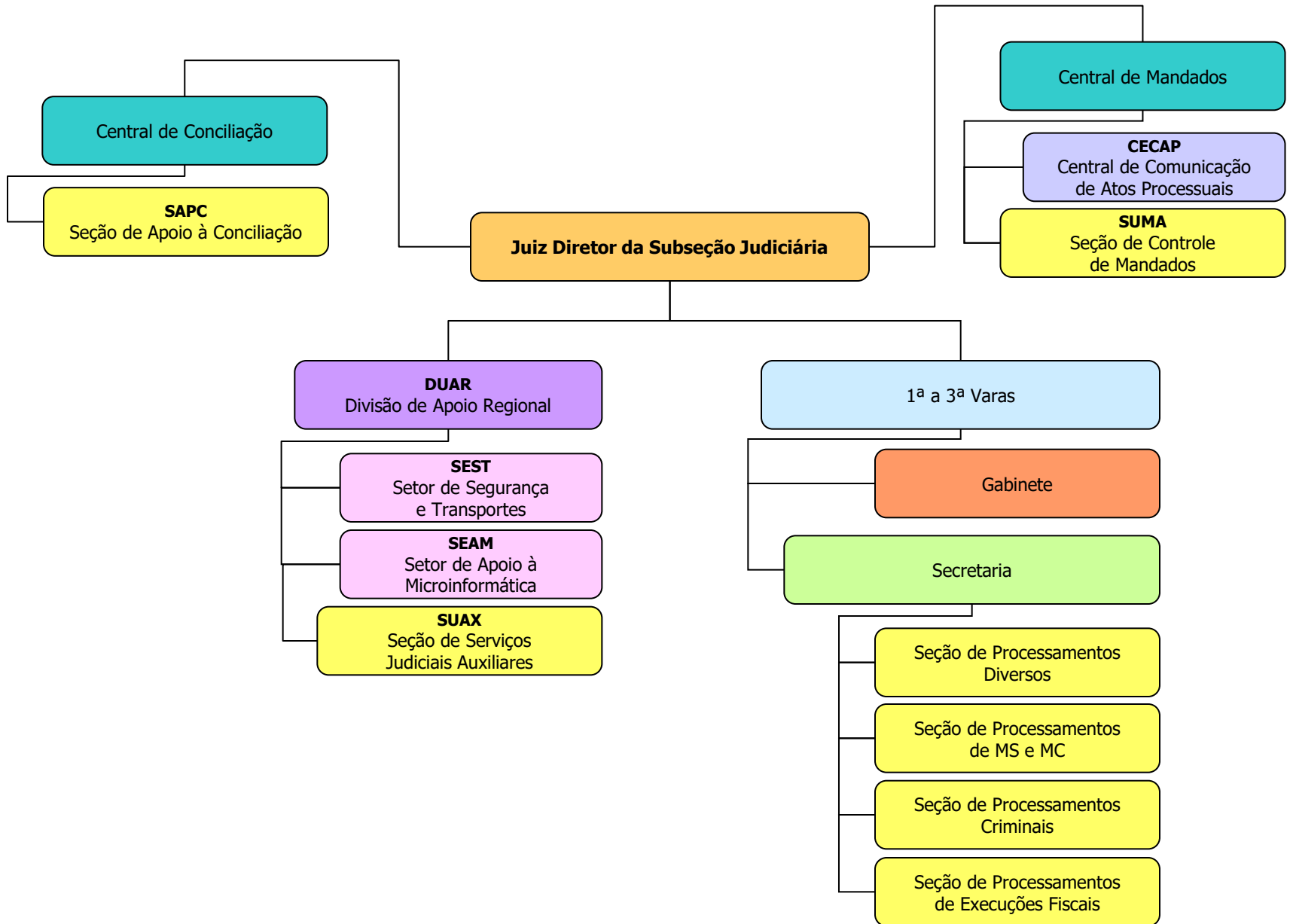

# JUIZADO ESPECIAL FEDERAL DE SANTO ANDRÉ - 26ª SUBSEÇÃO JUDICIÁRIA

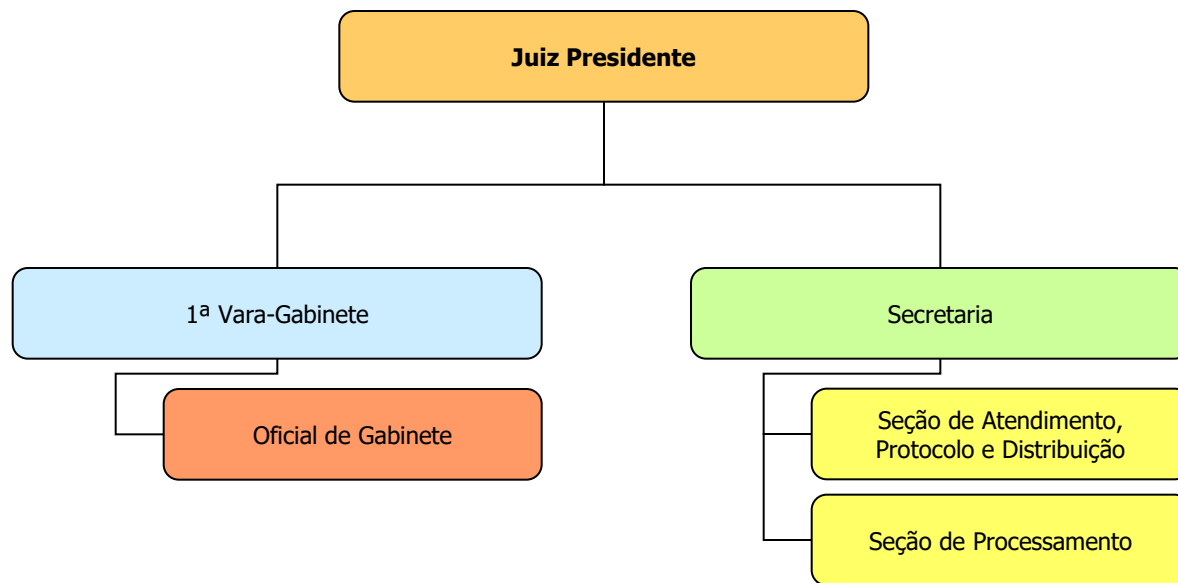

# FÓRUM DE SÃO JOÃO DA BOA VISTA - 27ª SUBSEÇÃO JUDICIÁRIA

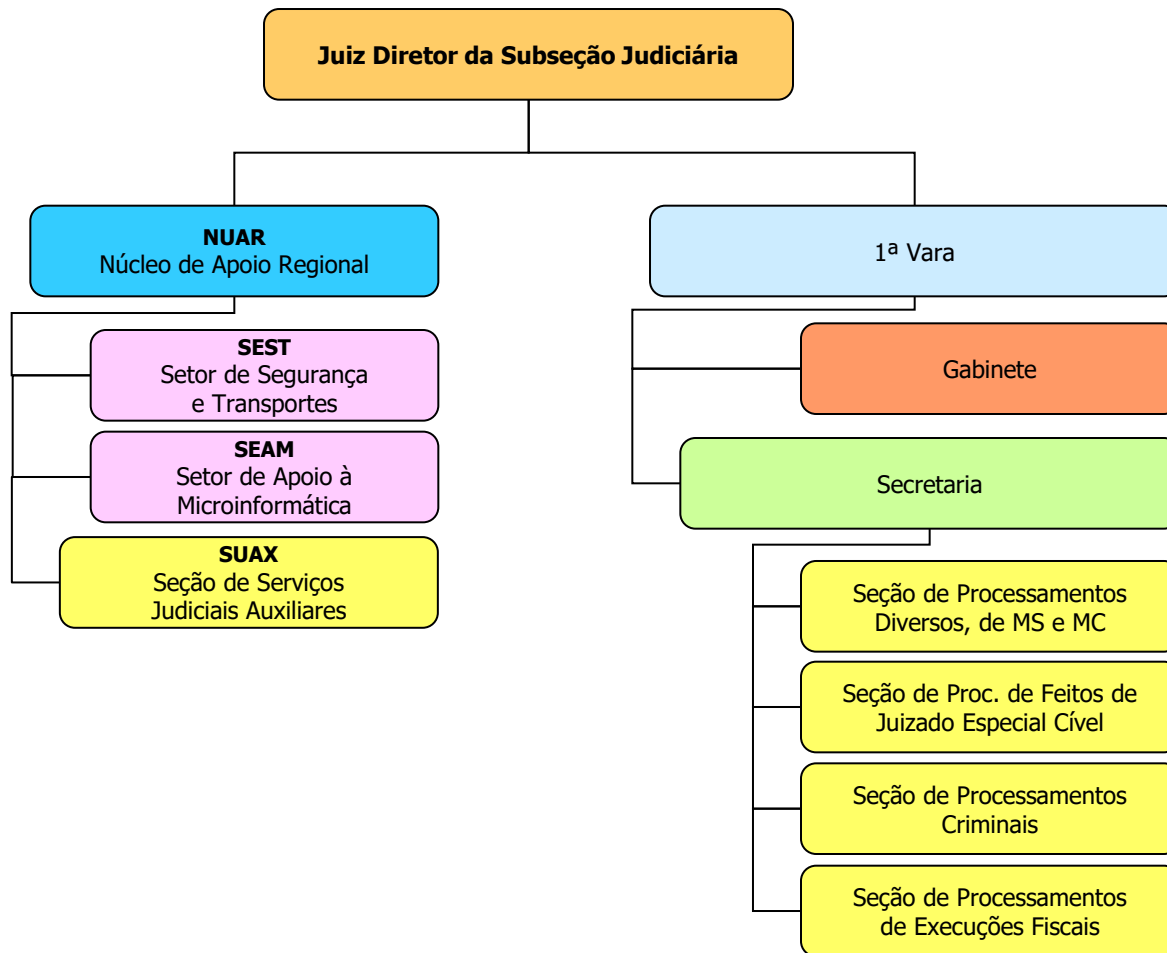

# FÓRUM DE JUNDIAÍ - 28ª SUBSEÇÃO JUDICIÁRIA

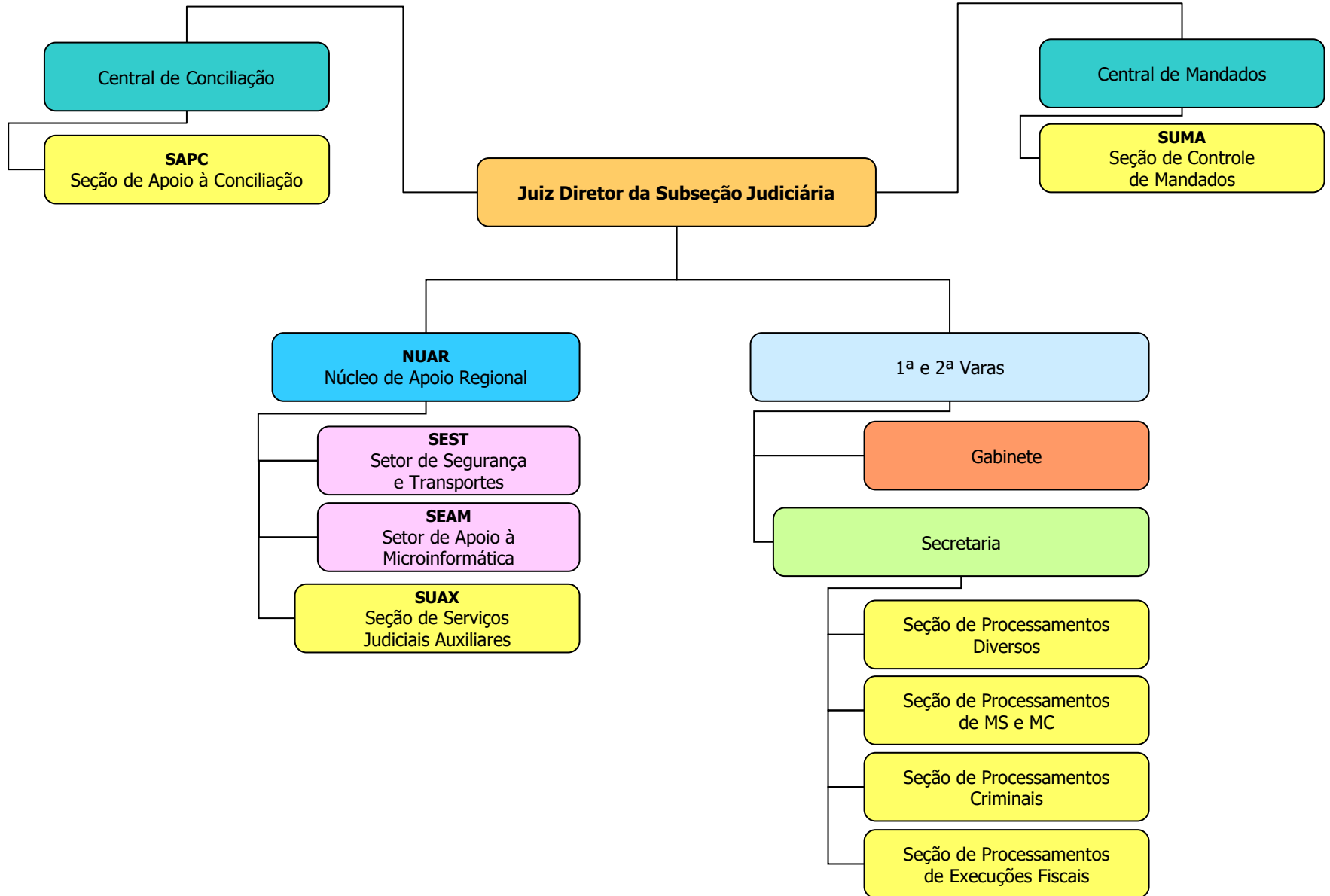

# JUIZADO ESPECIAL FEDERAL DE JUNDIAÍ - 28ª SUBSEÇÃO JUDICIÁRIA

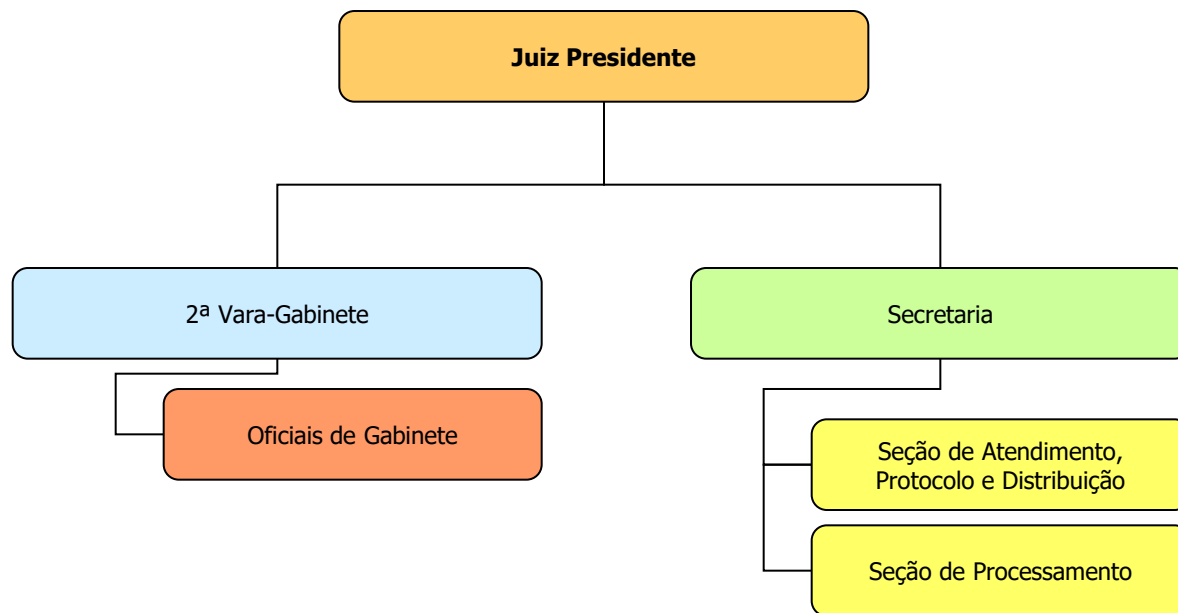



# FÓRUM DE REGISTRO - 29ª SUBSEÇÃO JUDICIÁRIA

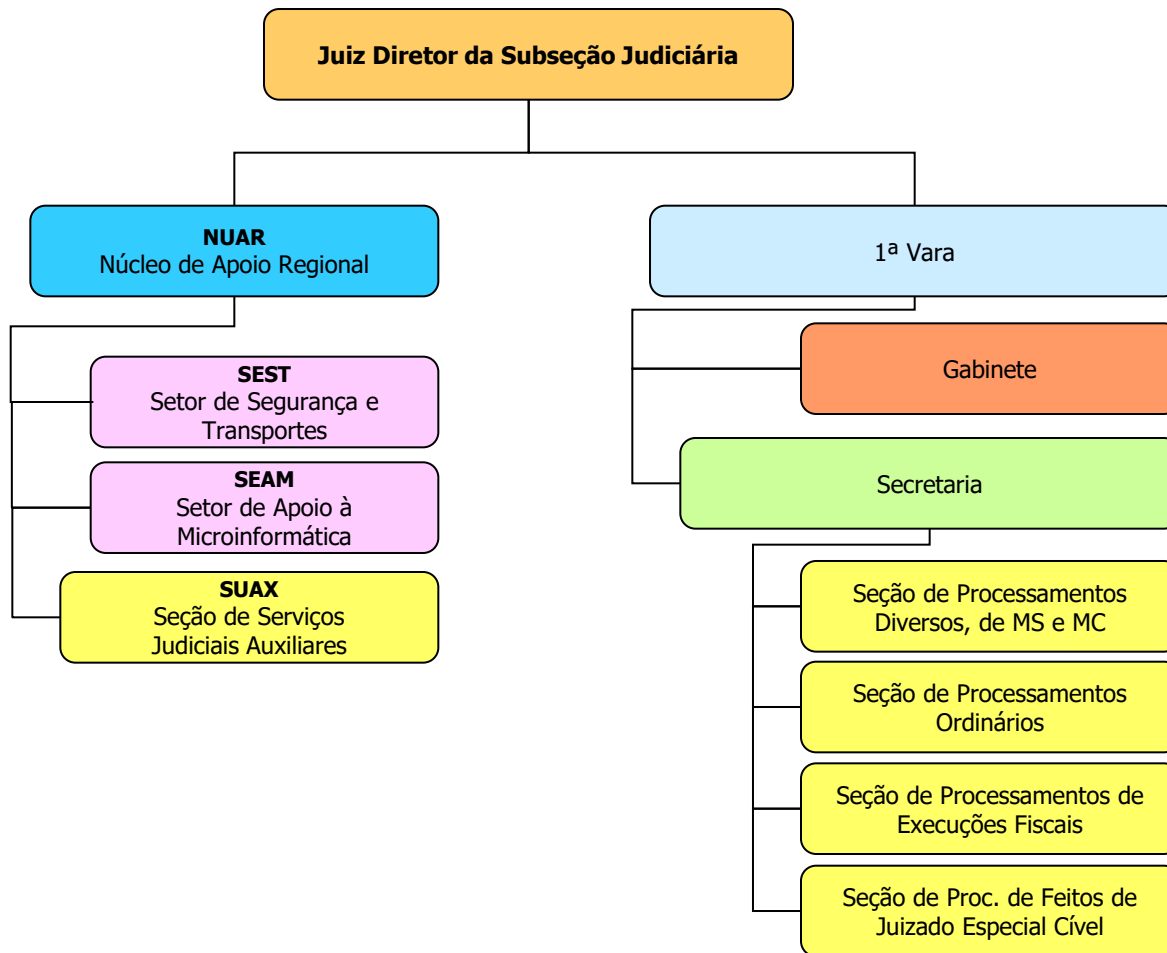

# FÓRUM DE OSASCO - 30ª SUBSEÇÃO JUDICIÁRIA

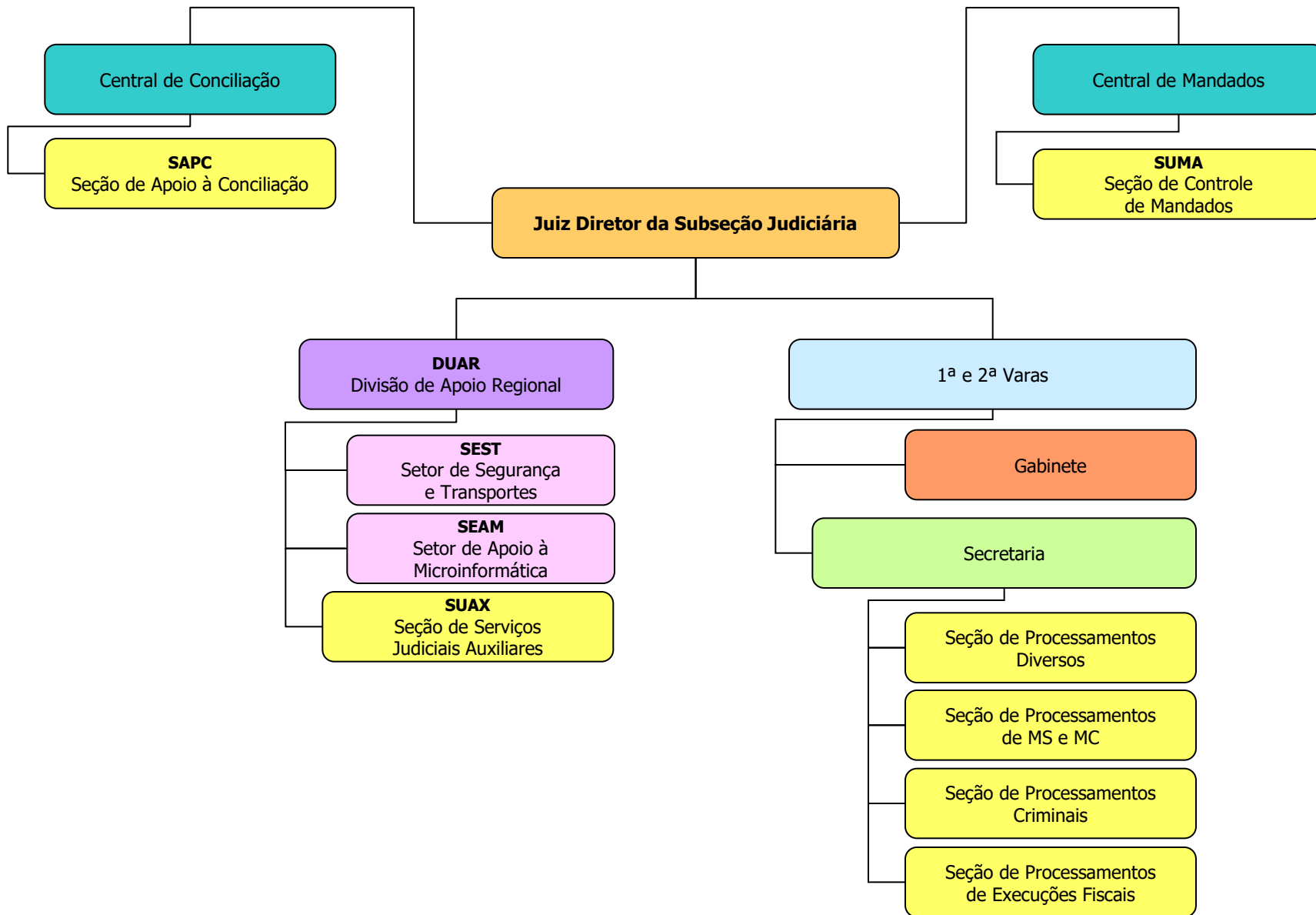

# JUIZADO ESPECIAL FEDERAL DE OSASCO - 30ª SUBSEÇÃO JUDICIÁRIA

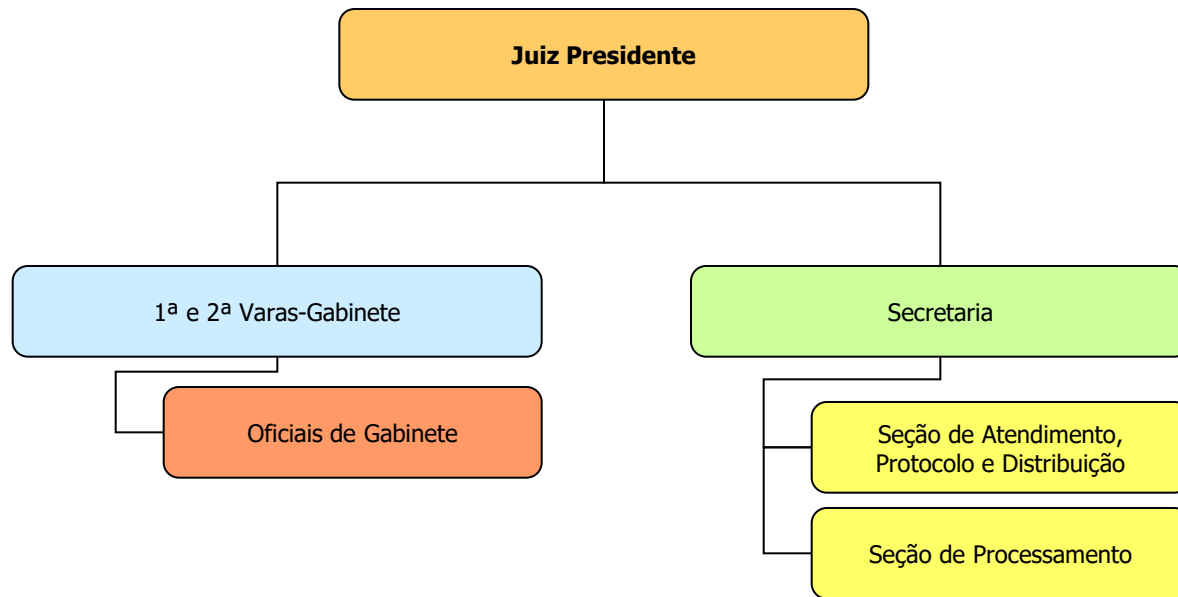

# FÓRUM DE BOTUCATU - 31ª SUBSEÇÃO JUDICIÁRIA

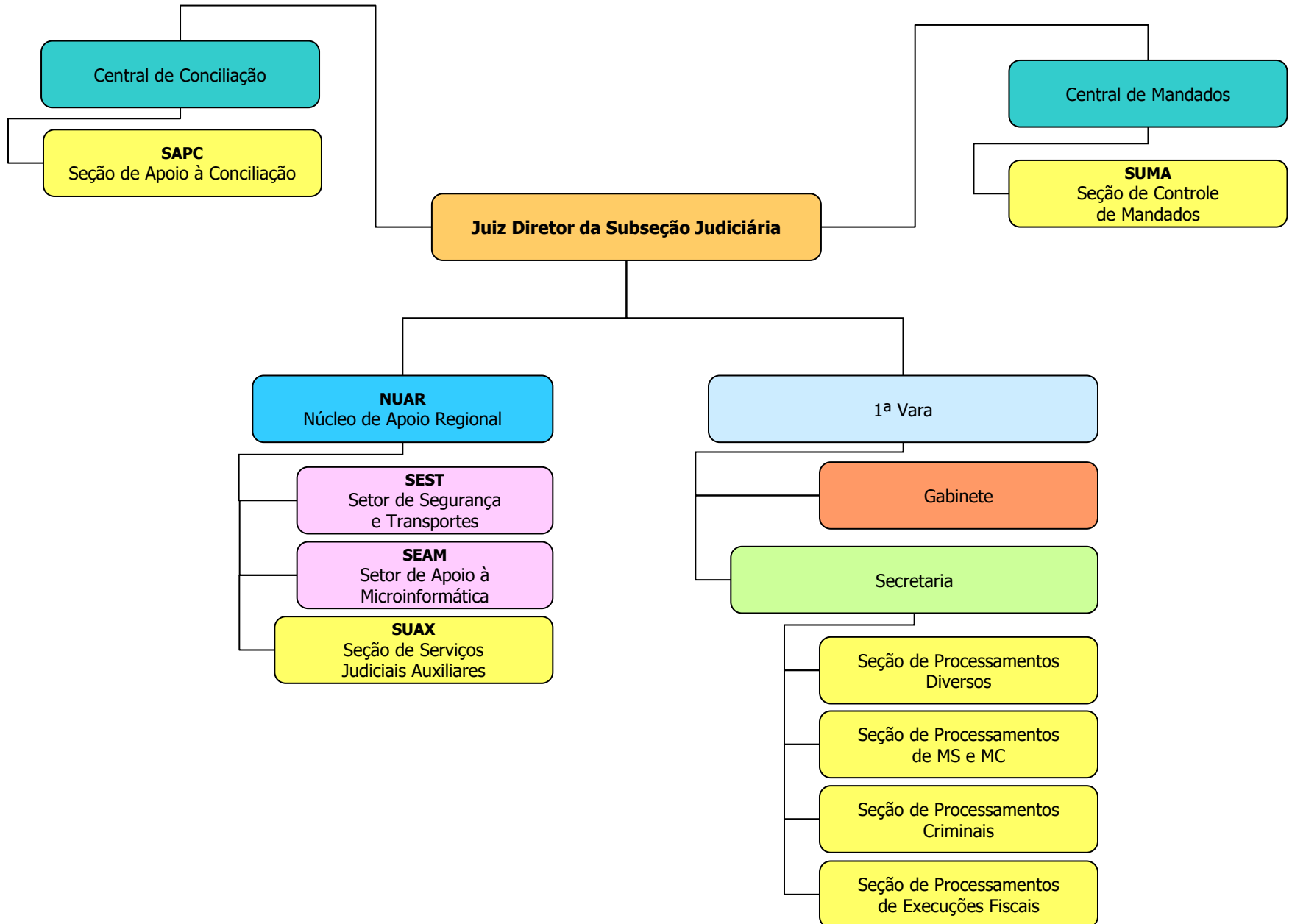

# JUIZADO ESPECIAL FEDERAL DE BOTUCATU - 31ª SUBSEÇÃO JUDICIÁRIA

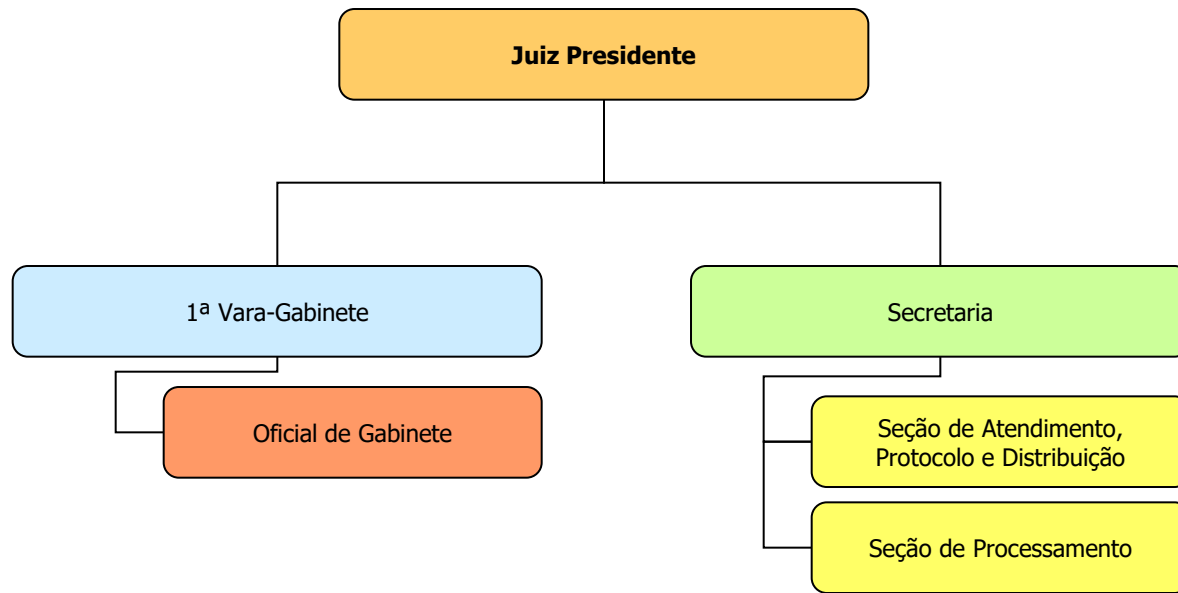

# FÓRUM DE AVARÉ - 32ª SUBSEÇÃO JUDICIÁRIA

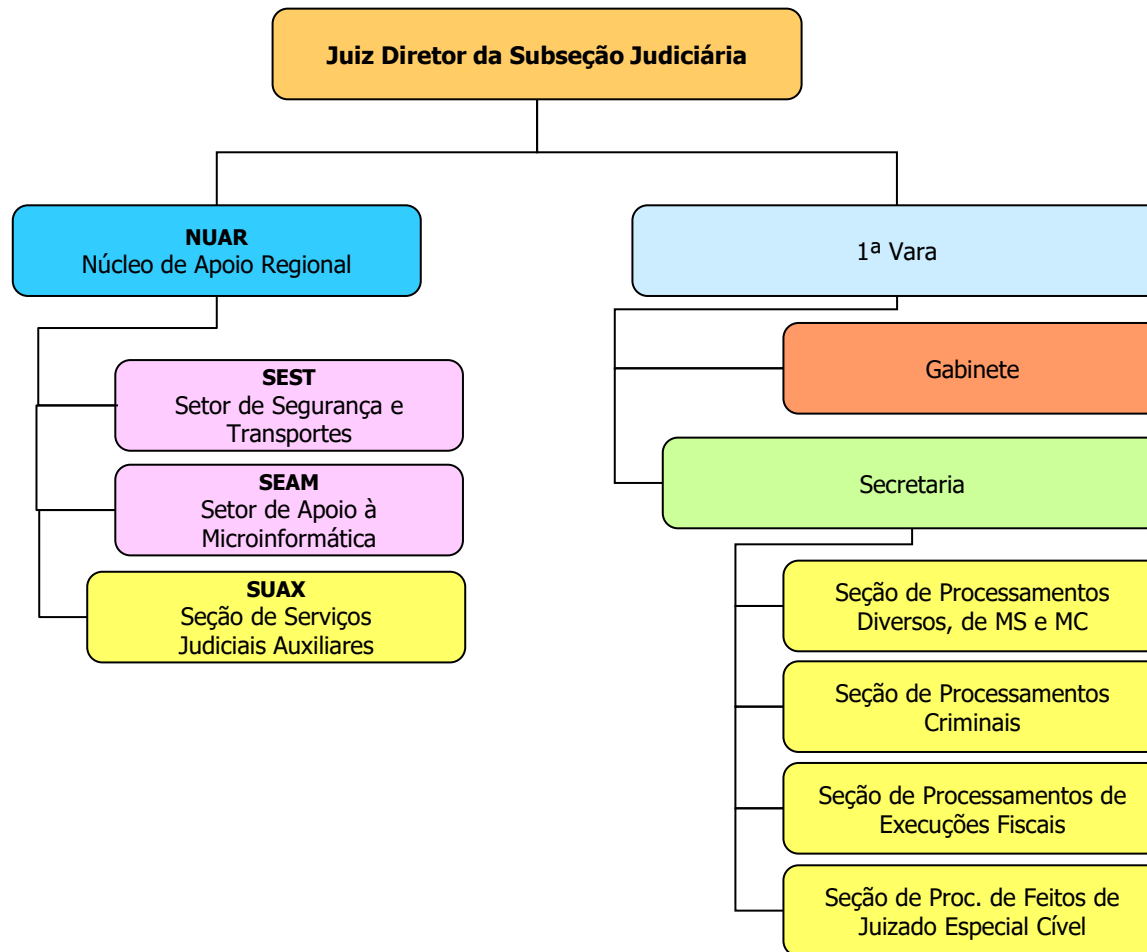

# FÓRUM DE MOGI DAS CRUZES - 33ª SUBSEÇÃO JUDICIÁRIA

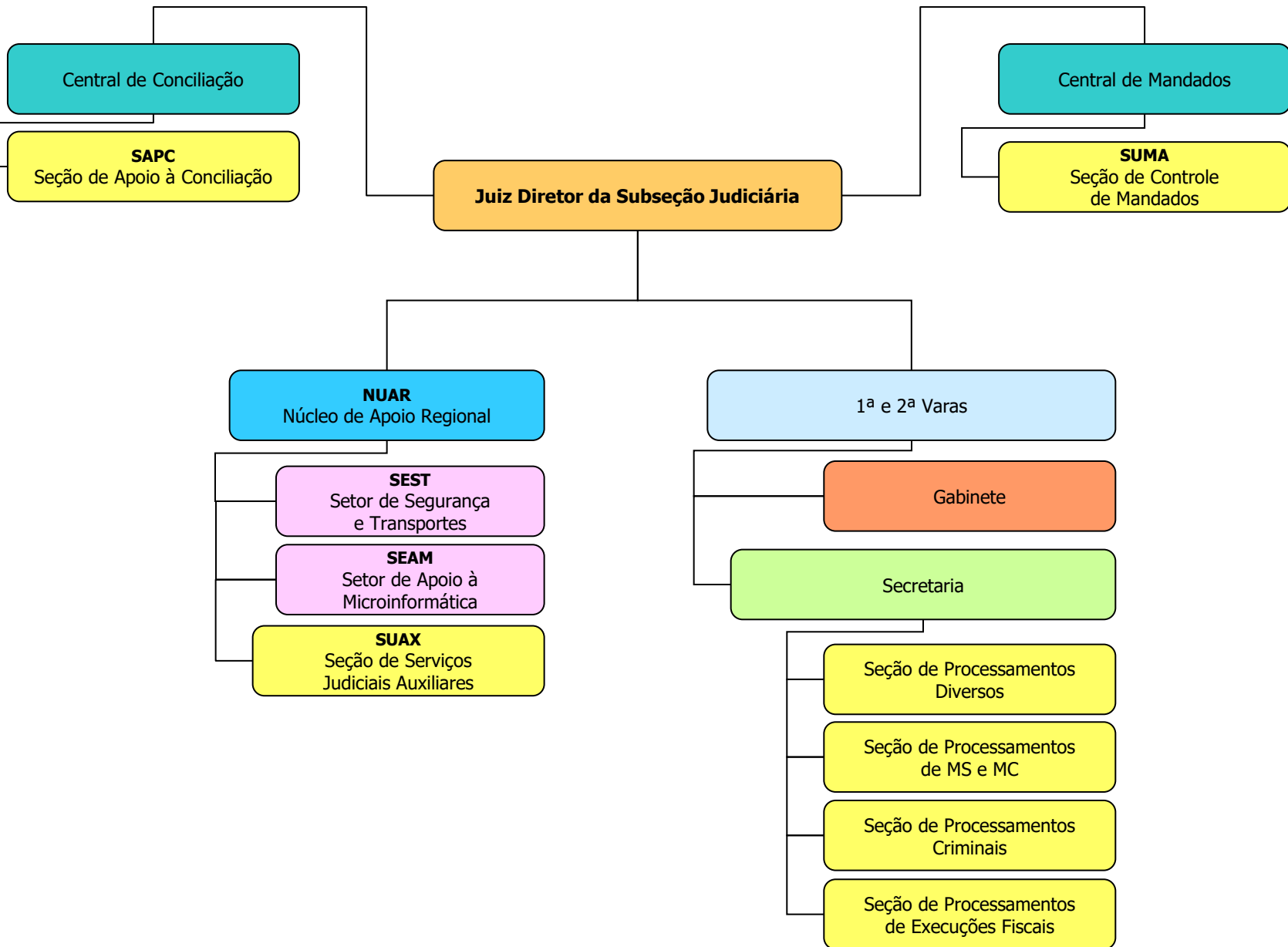

# JUIZADO ESPECIAL FEDERAL DE MOGI DAS CRUZES - 33ª SUBSEÇÃO JUDICIÁRIA

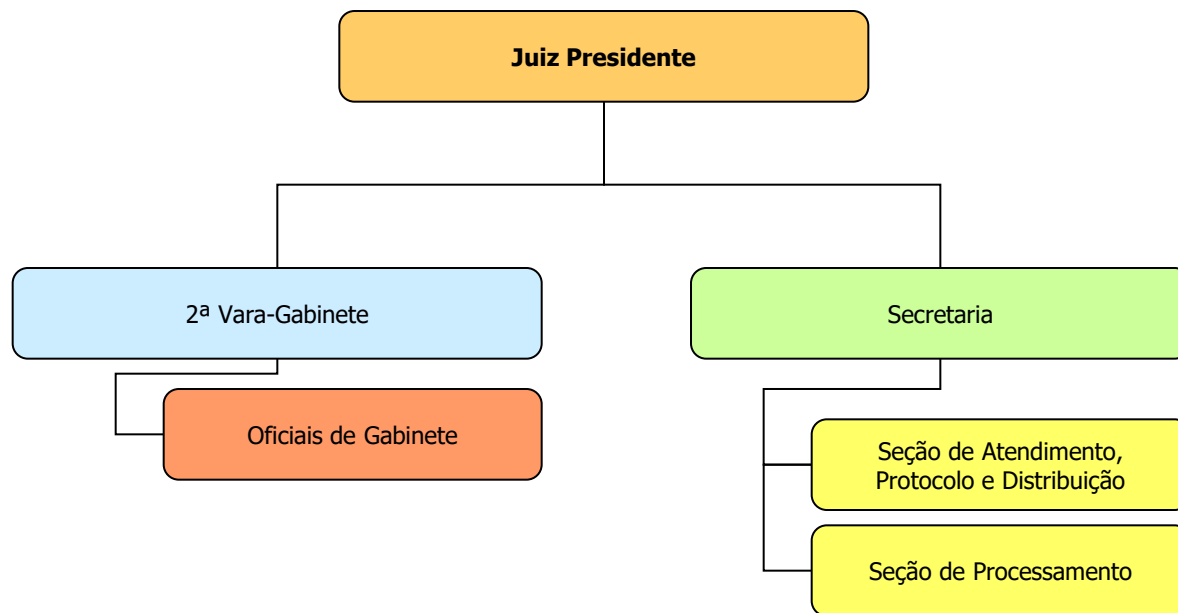



# FÓRUM DE AMERICANA - 34ª SUBSEÇÃO JUDICIÁRIA

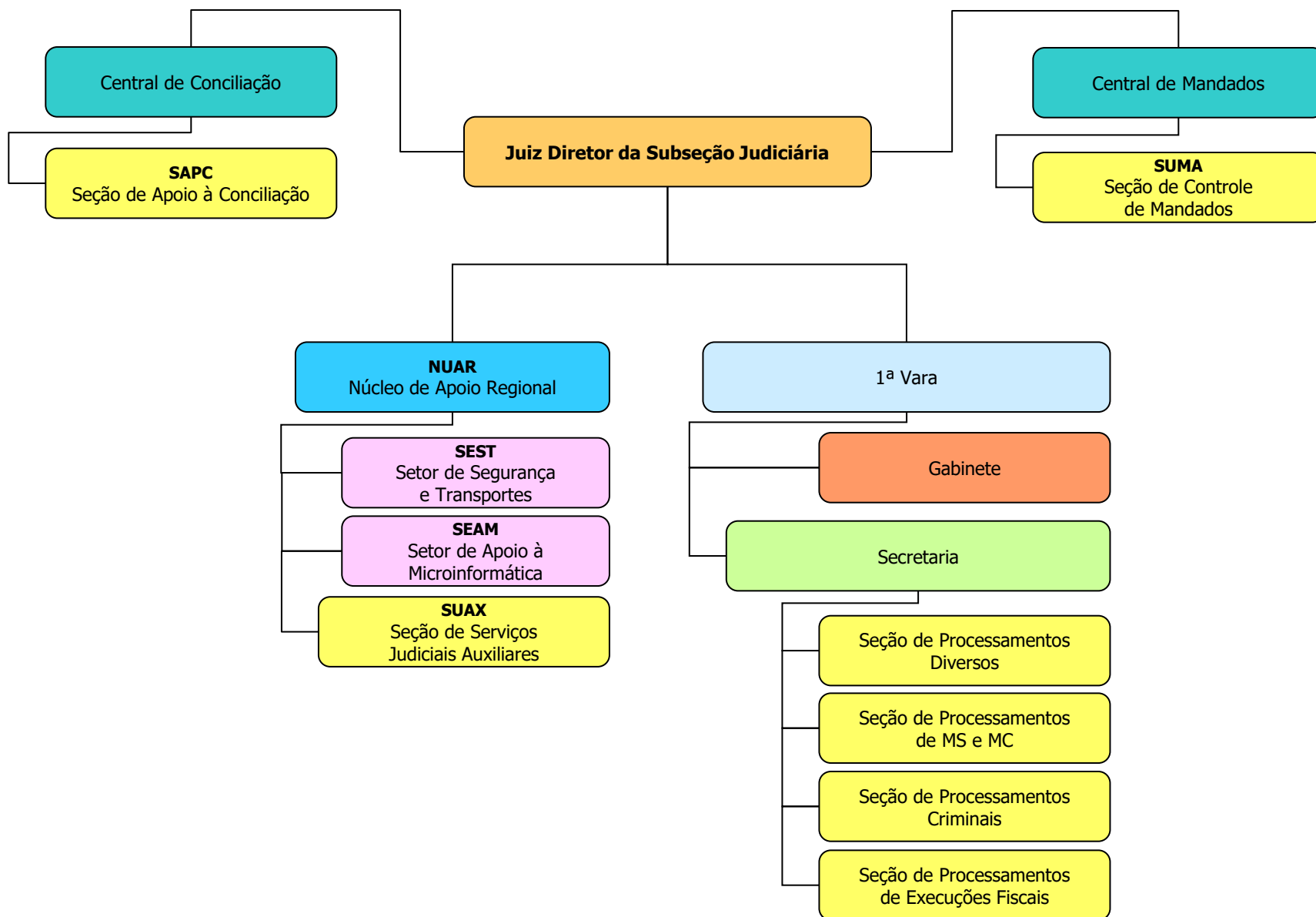

# JUIZADO ESPECIAL FEDERAL DE AMERICANA - 34ª SUBSEÇÃO JUDICIÁRIA

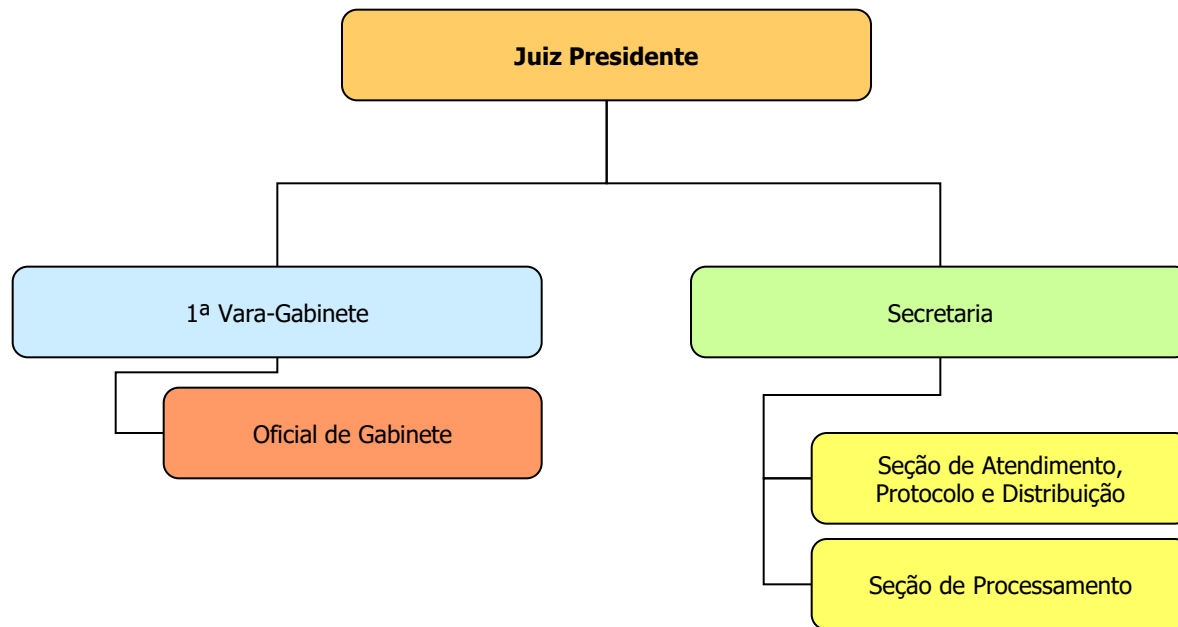

# FÓRUM DE CARAGUATATUBA - 35ª SUBSEÇÃO JUDICIÁRIA

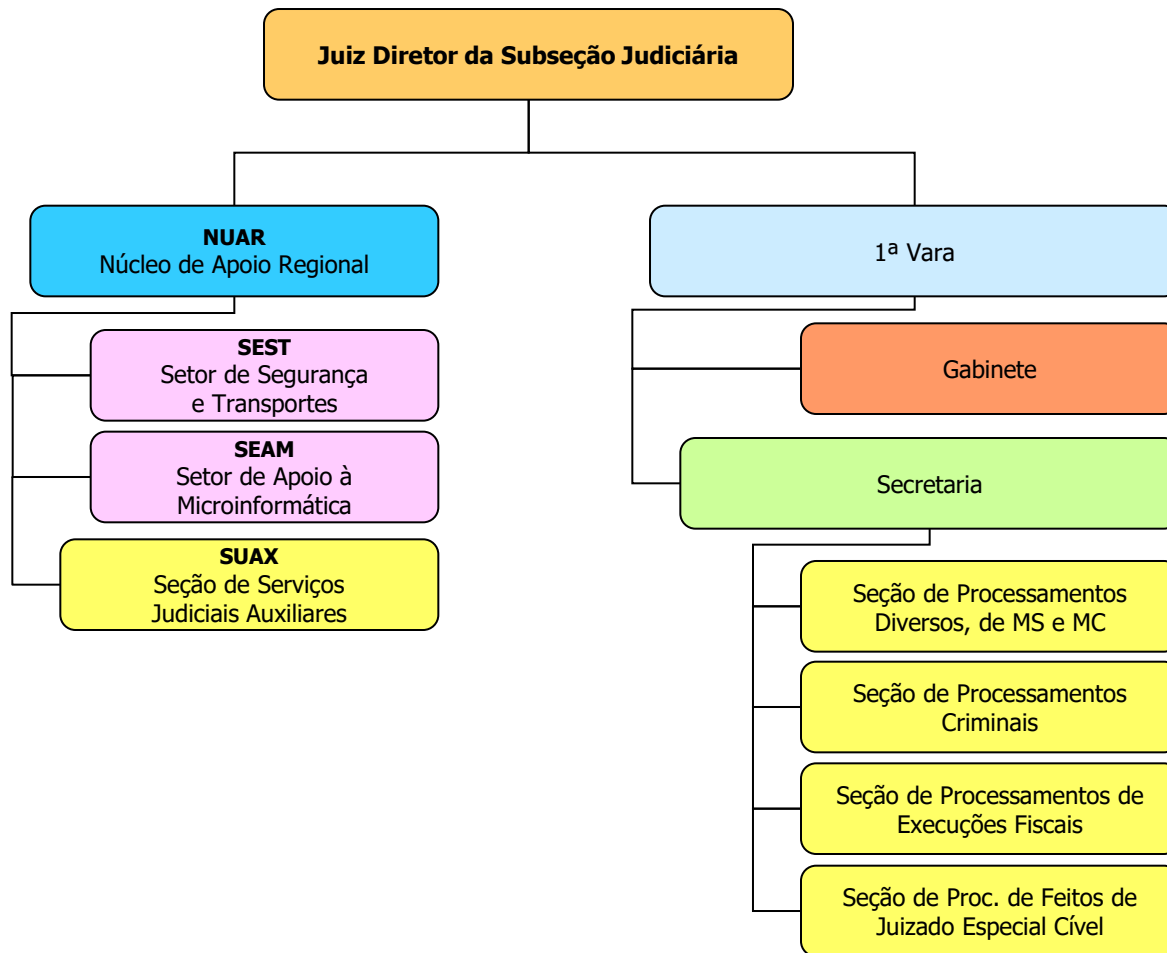

# FÓRUM DE CATANDUVA - 36ª SUBSEÇÃO JUDICIÁRIA

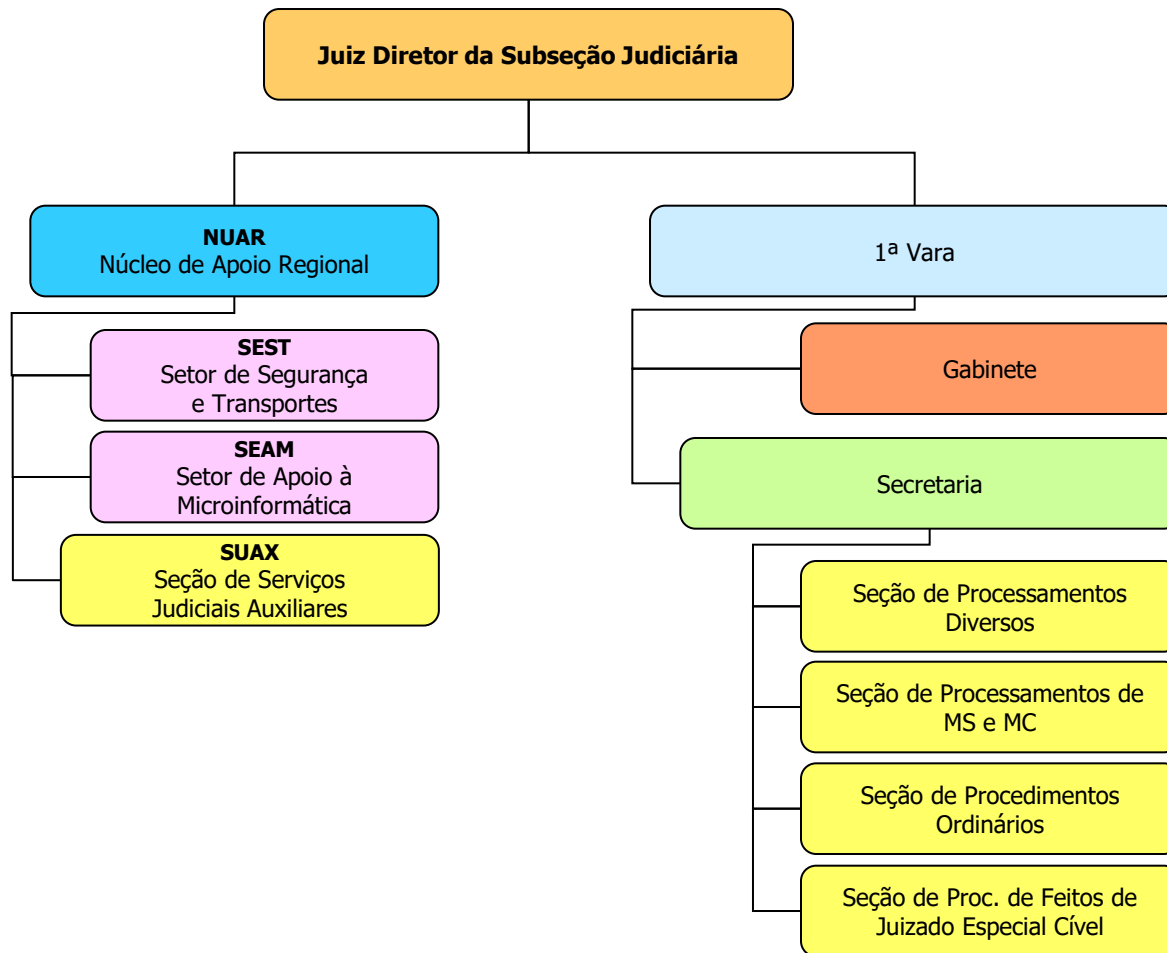

# FÓRUM DE ANDRADINA - 37ª SUBSEÇÃO JUDICIÁRIA

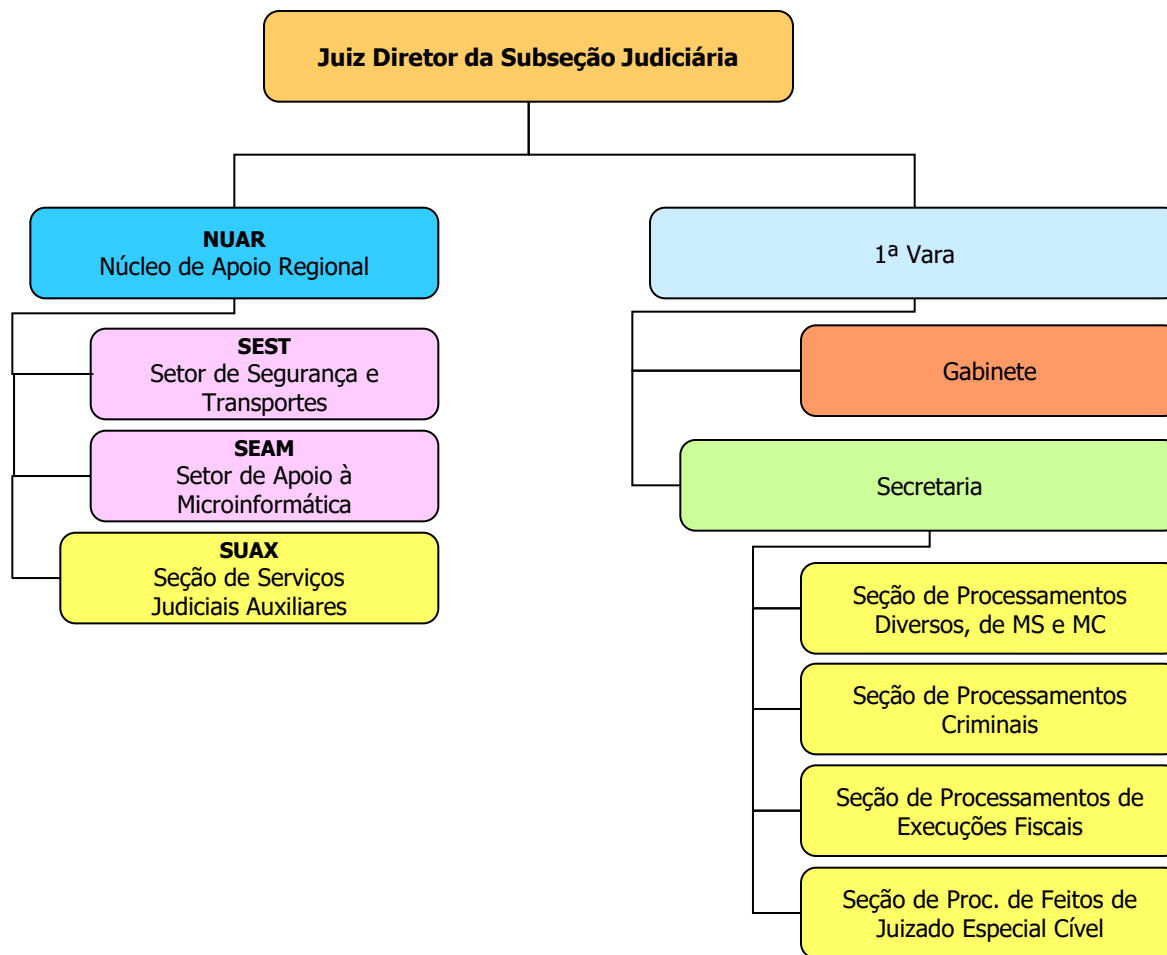

# FÓRUM DE BARRETOS - 38ª SUBSEÇÃO JUDICIÁRIA

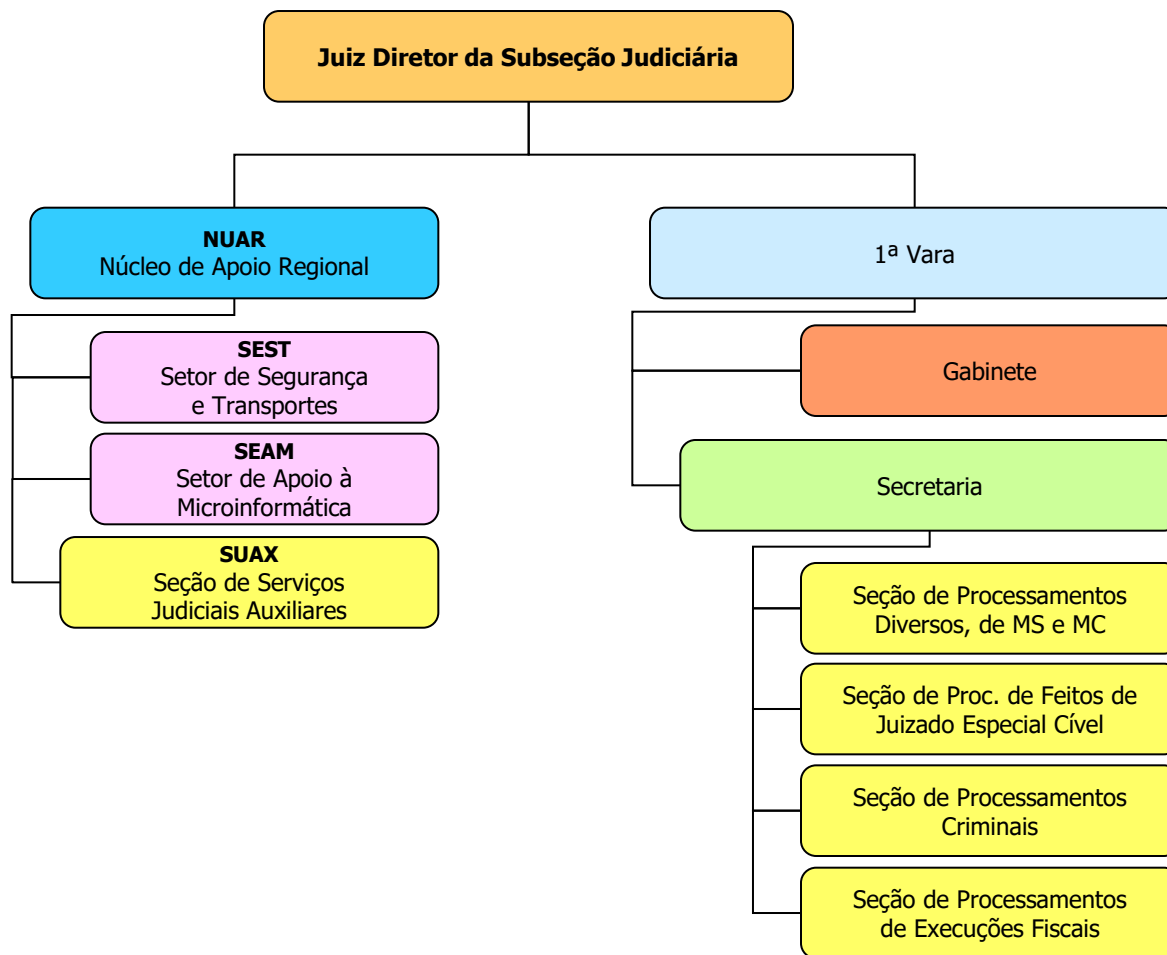

# FÓRUM DE ITAPEVA - 39ª SUBSEÇÃO JUDICIÁRIA

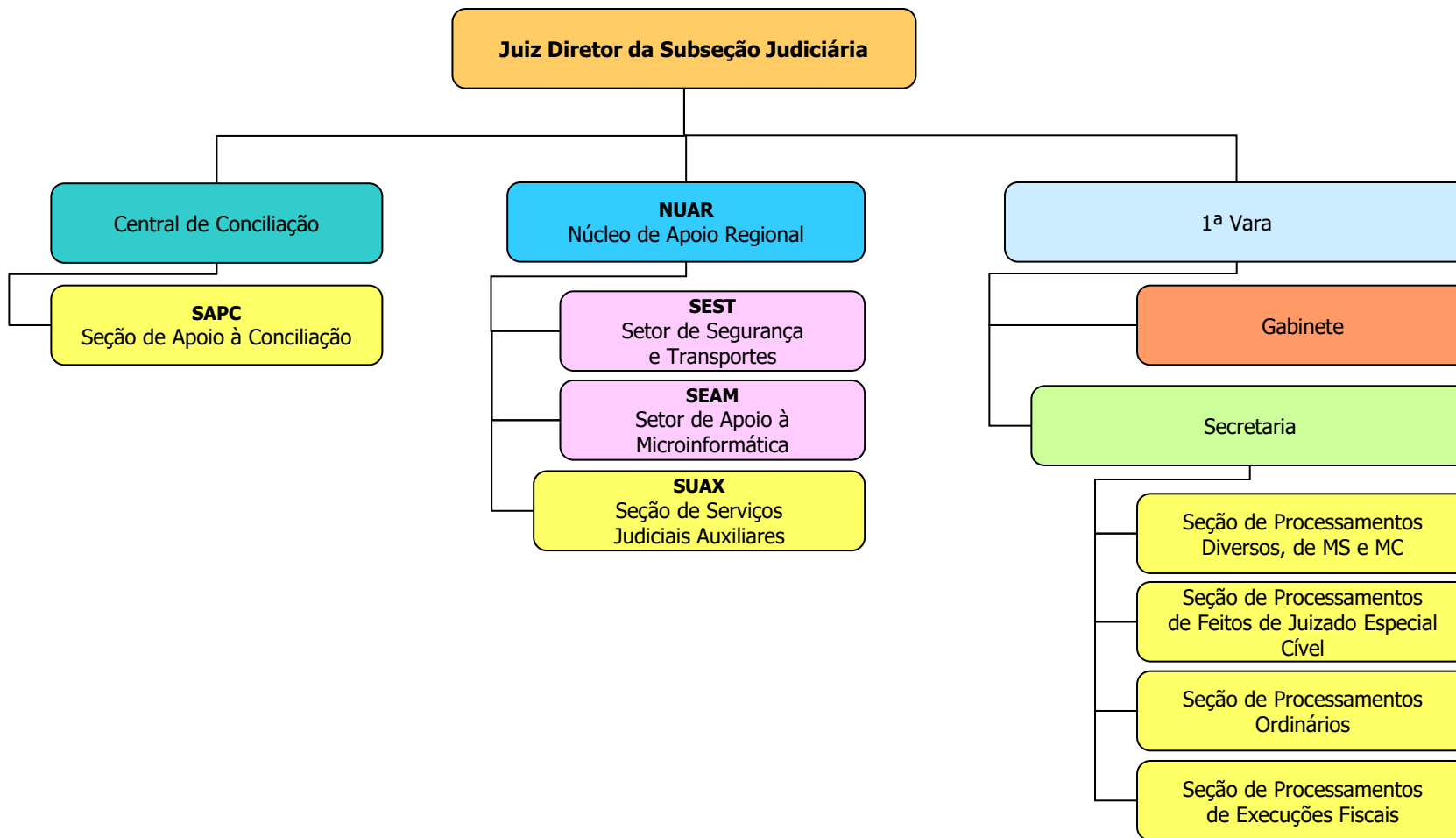

# FÓRUM DE MAUÁ - 40ª SUBSEÇÃO JUDICIÁRIA

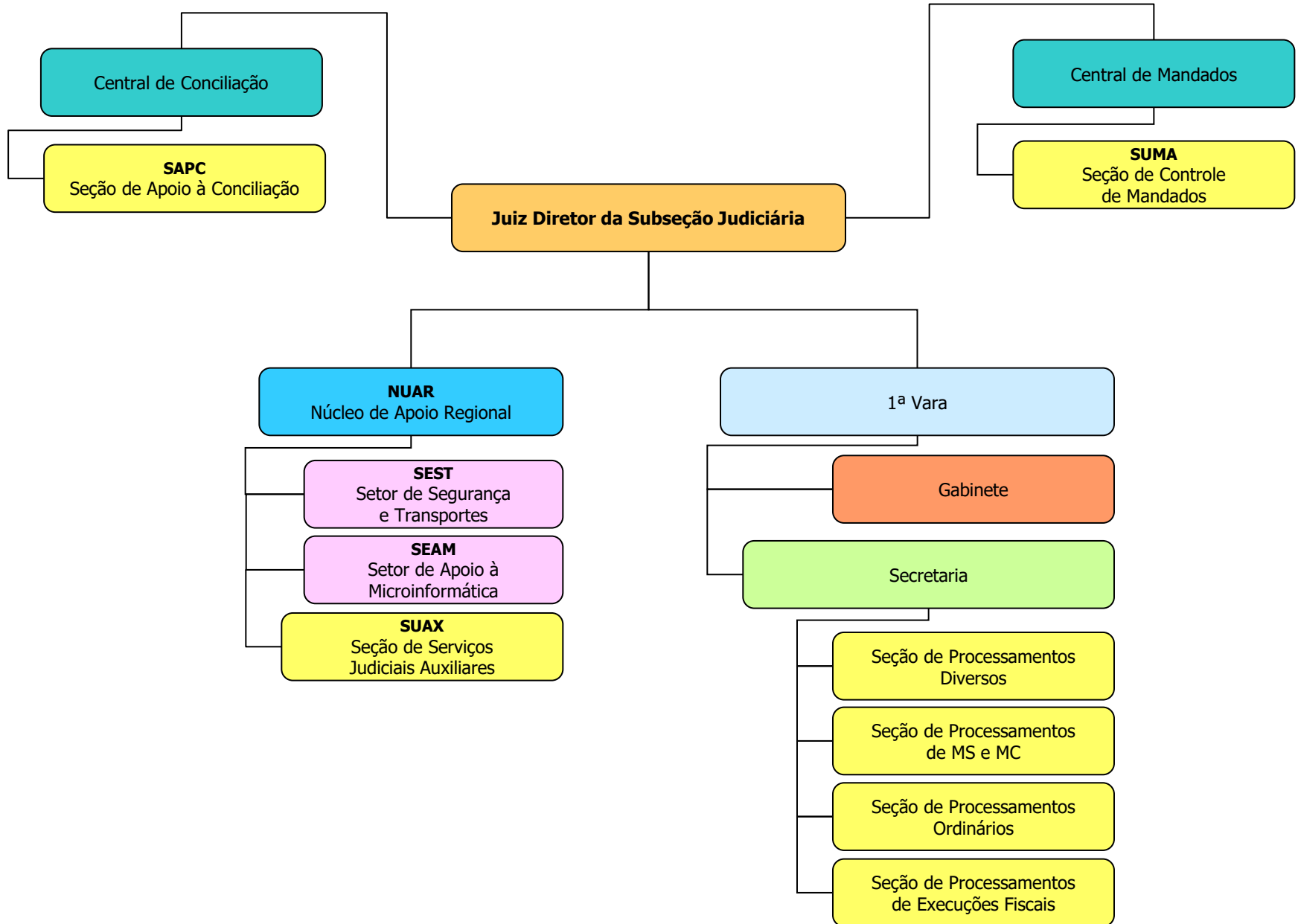



# JUIZADO ESPECIAL FEDERAL DE MAUÁ - 40ª SUBSEÇÃO JUDICIÁRIA

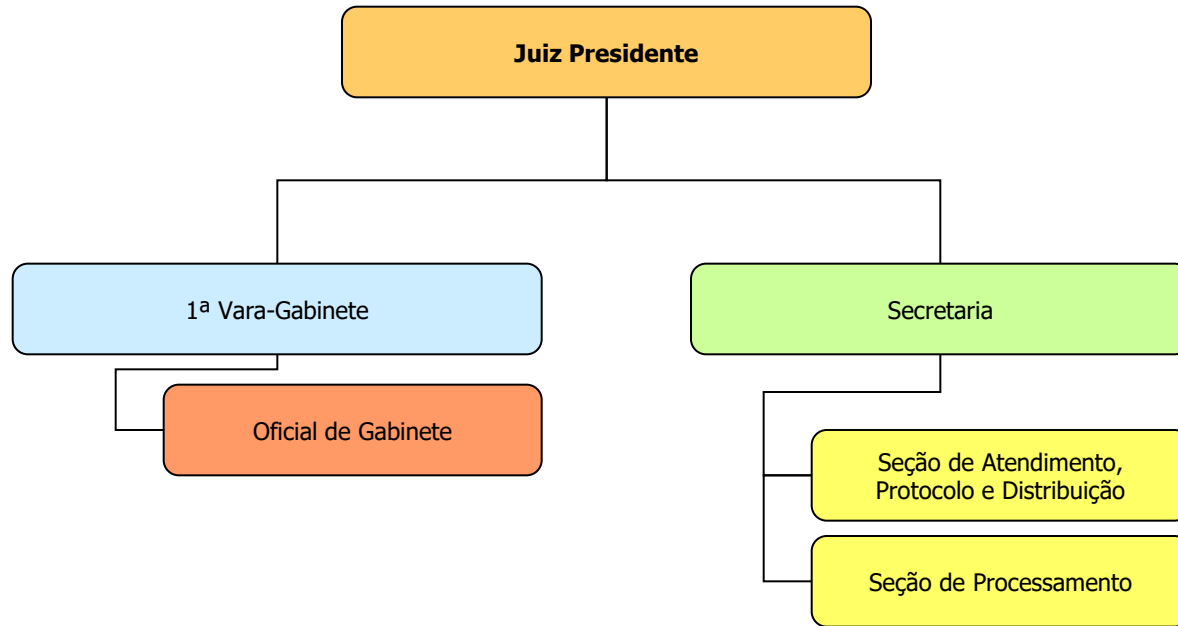

# FÓRUM DE SÃO VICENTE - 41ª SUBSEÇÃO JUDICIÁRIA

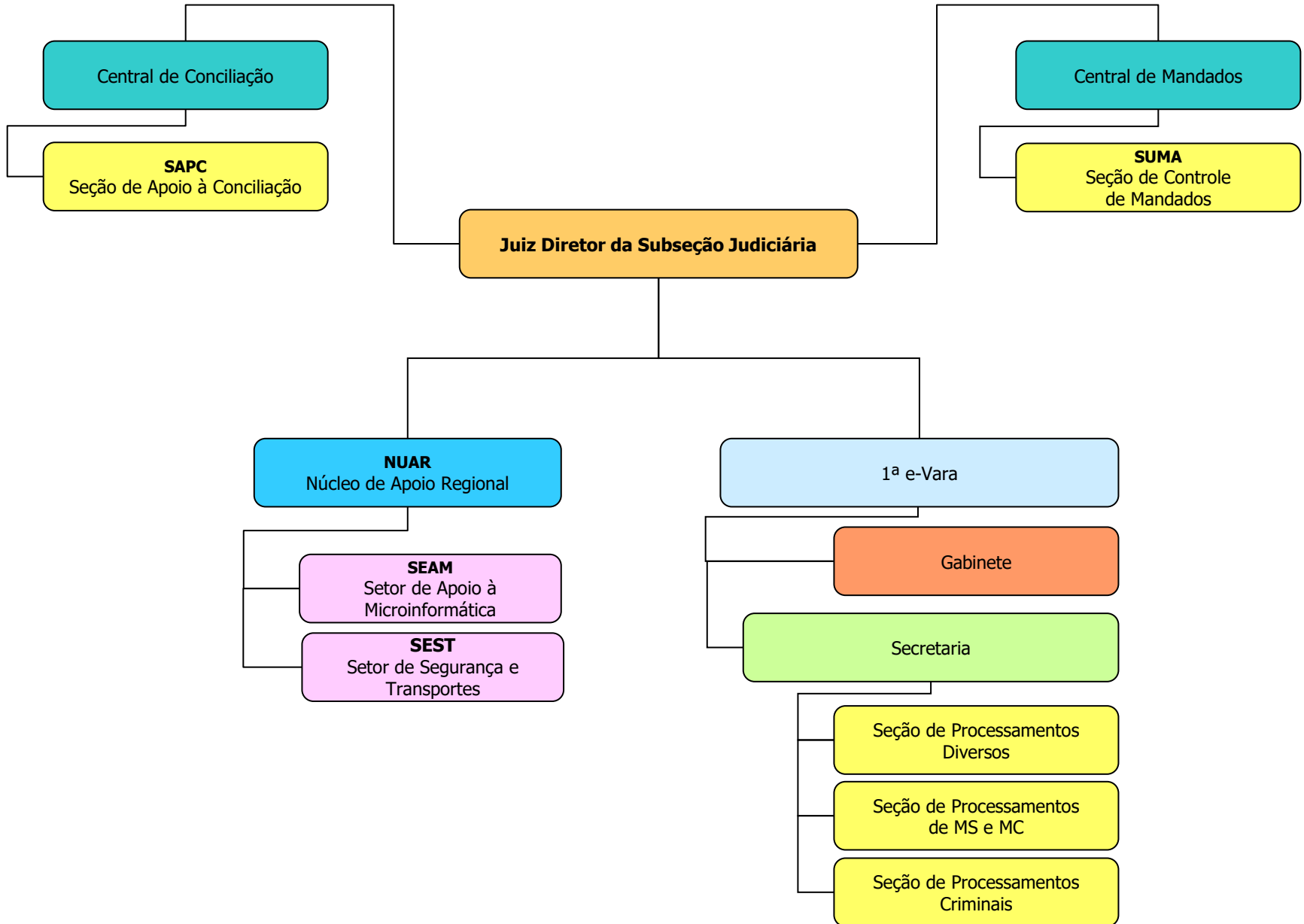

# JUIZADO ESPECIAL FEDERAL DE SÃO VICENTE - 41ª SUBSEÇÃO JUDICIÁRIA

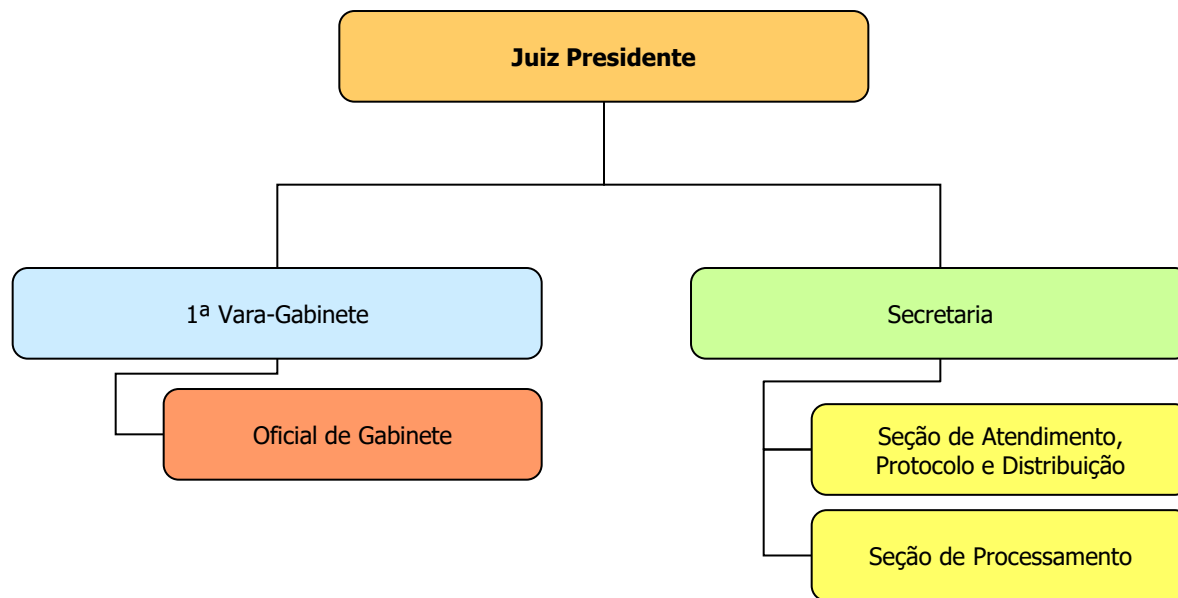

# FÓRUM DE LINS - 42ª SUBSEÇÃO JUDICIÁRIA

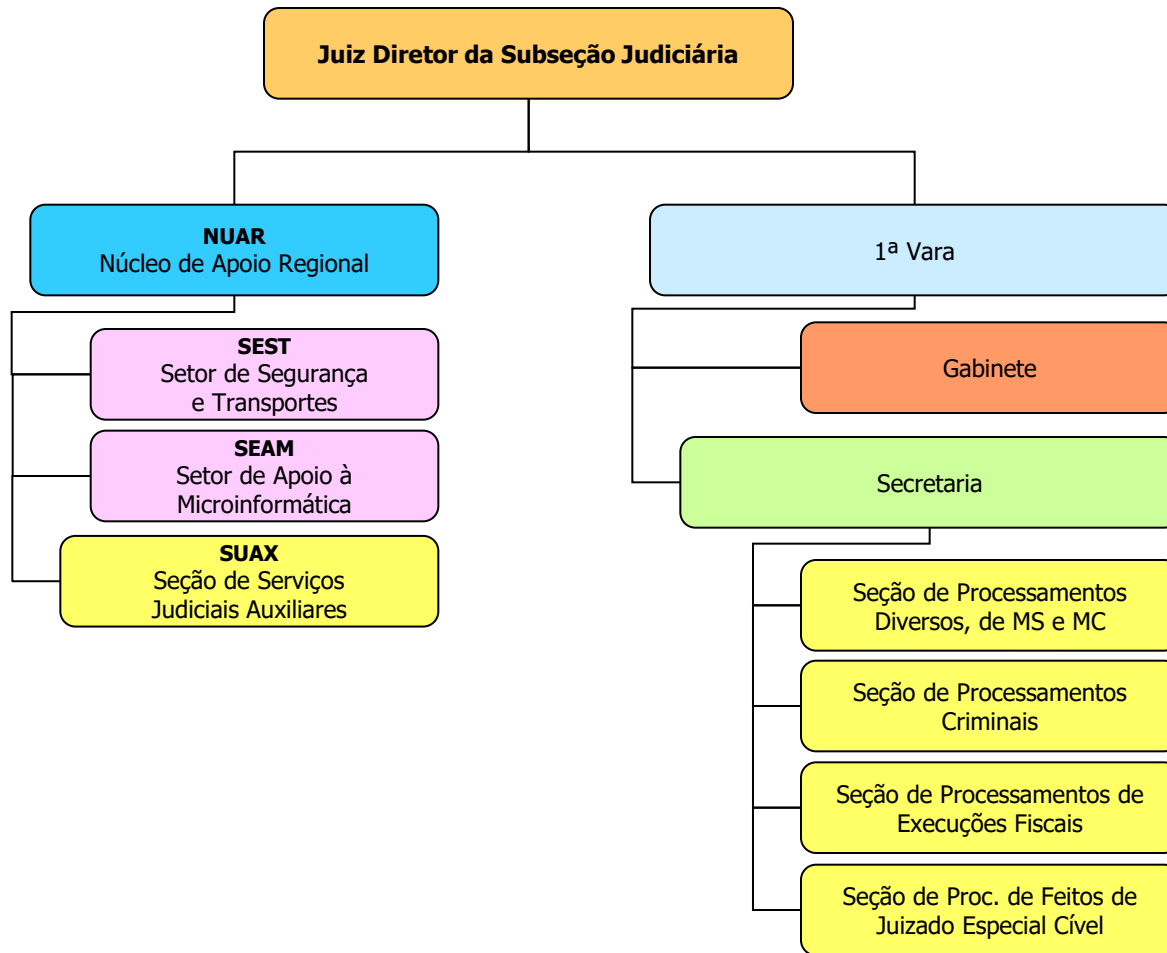

# FÓRUM DE LIMEIRA - 43ª SUBSEÇÃO JUDICIÁRIA

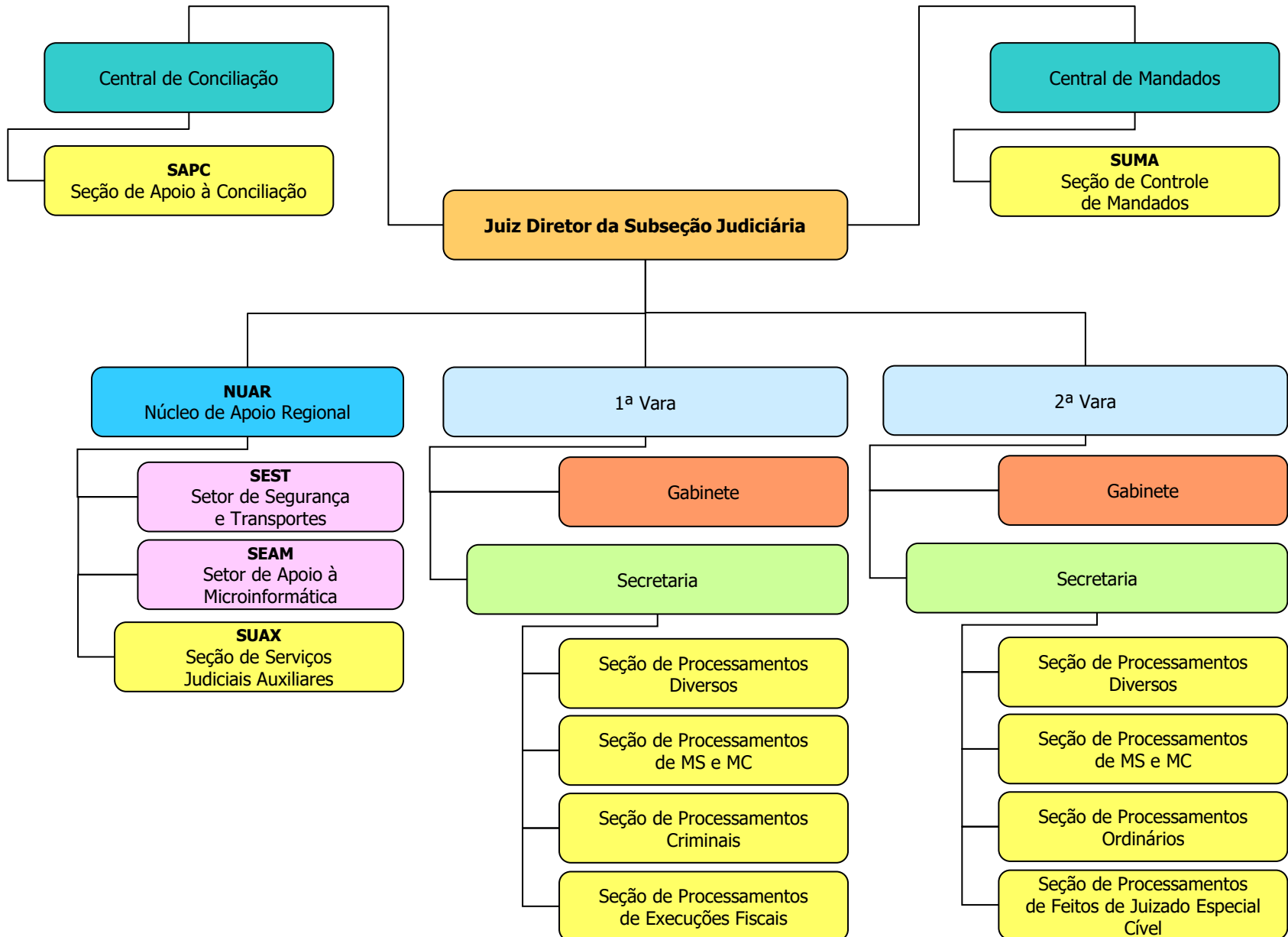

# FÓRUM DE BARUERI - 44ª SUBSEÇÃO JUDICIÁRIA

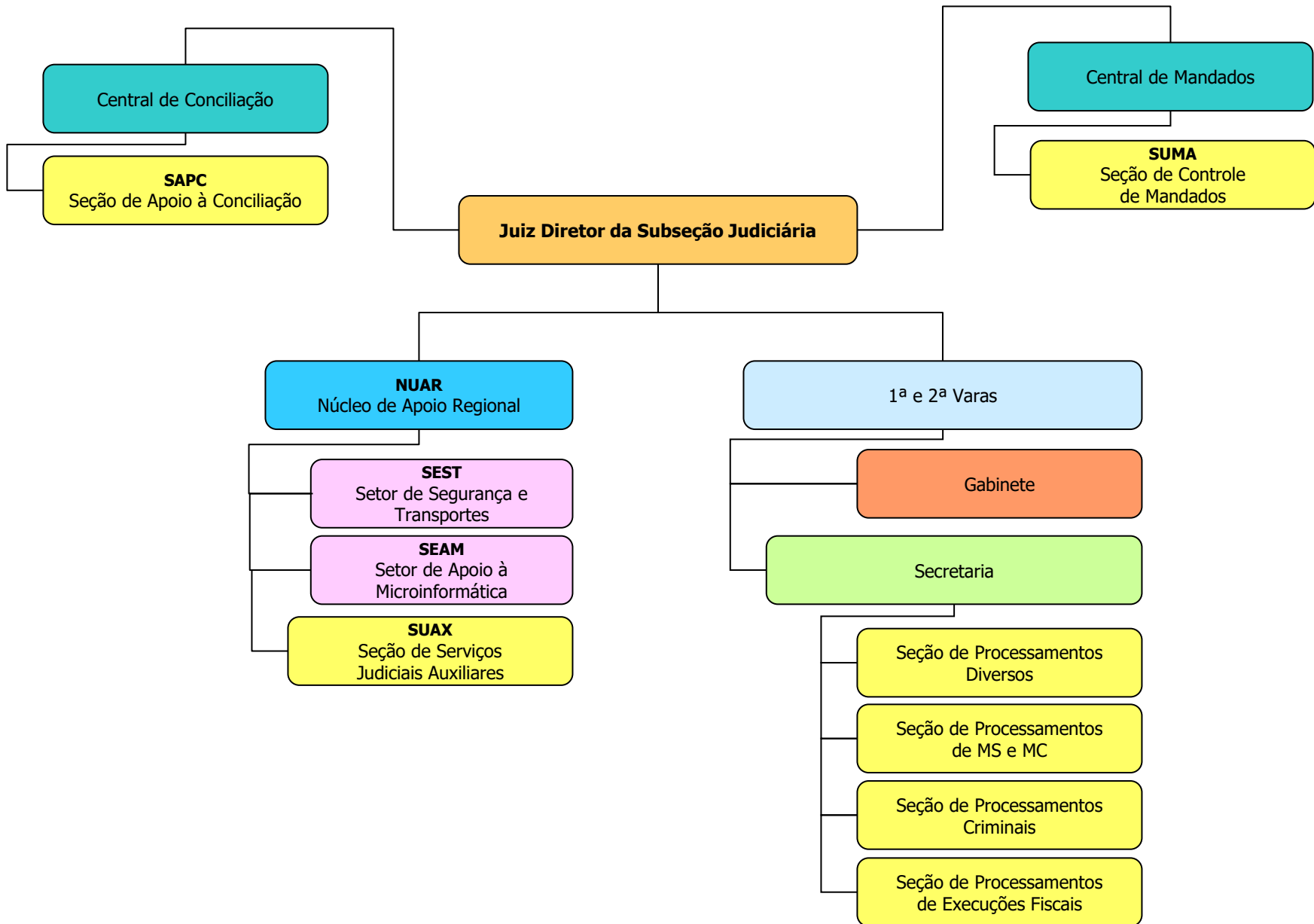

# JUIZADO ESPECIAL FEDERAL DE BARUERI - 44ª SUBSEÇÃO JUDICIÁRIA

